导柱 / 导柱防松脱挡块

■导柱 RoHS10

GPOB

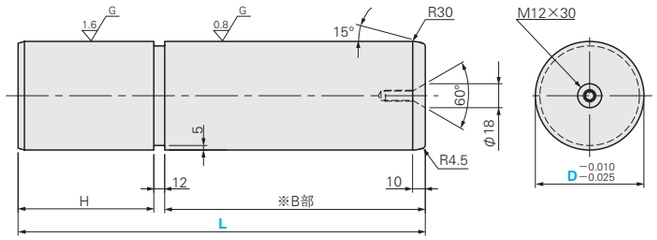

※B部: 高频淬火

M材质 S45C
H硬度 55HRC～(高频淬火)

D		H	Catalog No. Type	Catalog No. D	L
80	−0.010 −0.025	100	GPOB	80	350
					400
100		120		100	350
					400
					450

Order 订货范例

Catalog No.	L
GPOB 80	350

Delivery 交货期

9 天发货
上海・广州发货
数量≥51时，请另询交货期。

■导柱防松脱挡块 RoHS10

GPSB

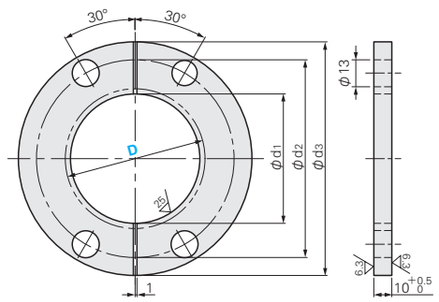

<MiSUMi 独创规格>

2件为1套。

M材质 S45C

d1	d2	d3	Catalog No. Type	Catalog No. D
72	110	130	GPSB	80
92	130	150		100

Order 订货范例

Catalog No.
GPSB 80

Delivery 交货期

3 天发货
上海・广州发货
数量≥51时，请另询交货期。

行程限位块 / 导套防松脱固定块

－压入型导柱用－

交货期短缩

RoHS10

GEB(压入型导柱用)

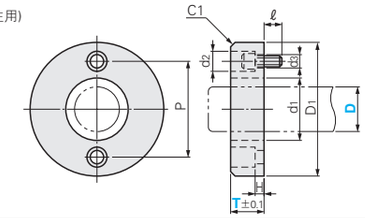

M材质 SS400
S表面处理 四氧化三铁保护膜(Fe_3O_4)
A附件 内六角螺栓

D1	P	d1	T	H	d2	d3	A附件 安装螺栓	ℓ	Catalog No. Type	Catalog No. D	T	Color 颜色
90	72	55	20・25	10	11	6.5	CB6−20	10	GEB	50	20	R (红色)
			30・35・40	20			CB6−30				25	
120	92	65	20・25	8	14	9	CB8−20	12		60	30	Y (黄色)
			30・35・40	18			CB8−30				35	
150	116	88	20・25	8			CB8−20			80	40	N (标准色)
			30・35・40	18			CB8−30					

N(标准色)为四氧化三铁保护膜(Fe_3O_4)外观。

Order 订货范例

Catalog No.	T	R・Y・N
GEB 50	30	Y

Delivery 交货期

8 天发货
上海・广州发货
数量≥101时，请另询交货期。

Alterations 追加工

Catalog No.	T	R・Y・N	(NMC)
GEB 50	30	Y	NMC

10 天发货
上海・广州发货
数量≥101时，请另询交货期。

Alteration	Code	Spec.
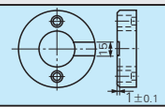	NMC	调整高度时的铅槽追加工。 追加工部已无表面处理。

RoHS10

KEB

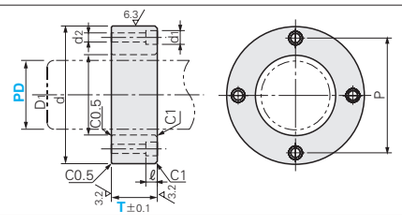

M材质 SS400
S表面处理 四氧化三铁保护膜(Fe_3O_4)
A附件 内六角螺栓

PD=30～60

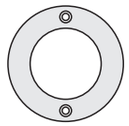

PD=80・100

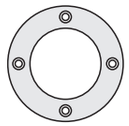

A附件

T尺寸	附属螺栓长度L
20	25
25	30
30	35
35	40
40	45
45	50
50	55
55	60

Example 使用范例

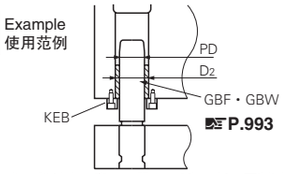

P.993

兼有防松脱固定块与限位块2种功能，可削减工时数。

D1	PD 适用导柱直径	D2 适用导套外径	d	P	ℓ※1	d1	d2	A附件 安装螺栓※2	Catalog No. Type	Catalog No. PD	T 指定单位5mm	Color 颜色
96	30	50	35	72	15	17.5	11	CB10−L 2个	KEB	30	20～30	R (红色)
106	40	60	45	82						40	20～40	
116	50	70	55	92						50	20～55	Y (黄色)
126	60	80	65	102						60		
150	80	100	85	124		20	14	CB12−L 4个		80		
170	100	120	105	144						100	20～50	N (标准色)

N(标准色)为四氧化三铁保护膜(Fe_3O_4)外观。

※1 T=20时，ℓ=12 ※2 L尺寸请参阅上表

Order 订货范例

Catalog No.	T	Color
KEB 50	30	Y

Delivery 交货期

7 天发货
上海・广州发货
数量≥101时，请另询交货期。

Alterations 追加工

Catalog No.	T	Color	(KTP・NMC)
KEB 50	30	Y	KTP

9 天发货
上海・广州发货
数量≥101时，请另询交货期。

Alterations	Code	Spec.
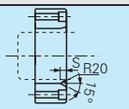	KTP	在内径上进行锥形加工以便对导柱插入进行导向。 PD / S 30・40 / 5 50～100 / 10 追加工部已无表面处理。
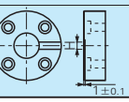	NMC	调整高度时的铅槽追加工。 PD / H 30・40 / 10 50～100 / 15 追加工部已无表面处理。