ガイドブシュ —ヘッド付・油溝付タイプ—

带肩导套

—油槽型—

无油槽型	带油槽型
导柱・支撑柱 对应	带肩导套

红色文字表示紫色文字表示

RoHS10

GBHE

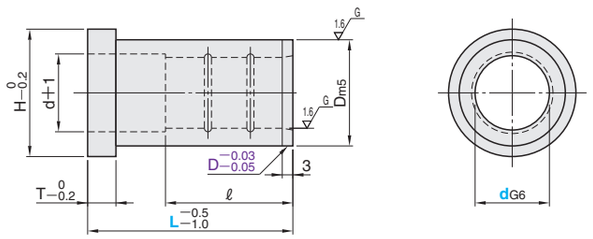

M 材质 SUJ2
H 硬度 58HRC～

dg6		T	Dm5		H	ℓ L15	L20	L25	L30	L35	L40	L45	L50	L60	L70	L80	L90	L100	L110	L120	L130	L140	L150
8	+0.014	5	12	+0.015 +0.007	14	15	15	15	—	—	—	—	—										
10	+0.005		14		16	15	20	20	20	20	20												
12	+0.017 +0.006		18		22	15	20	25	25	25	25	25	25	—	—	—	—	—	—	—	—		
13			20	+0.017 +0.008	25	15	20	25	25	25	25	25	25										
16		6	25		30	15	20	25	30	35	30	30	30										
20	+0.020 +0.007	8	30		35		20	25	30	35	40	40	40	40	40	40						—	—
25			35	+0.020 +0.009	40		20	25	30	35	40	45	50	50	50	50	50	50	50	50	50		
28			40		45			—	30	35	40	45	50	56	56	56	—	—	—	—	—			
30			42		47			25	30	35	40	45	50	60	60	60	60	60	60	60	60		
32	+0.025 +0.009		45		50	—		25	30	35	40	45	50	60	60	60	60	60	60	—	—		
35			48		54		—		30	35	40	—	50	60	70	70	70	70	70	70	70		
40		10	55		60			—	30	35	40	45	50	60	70	80	80	80	80	80	80		
50		12	70	+0.024 +0.011	75				—	—	40	45	50	60	70	80	90	100	100	100	100	100	100
60	+0.029 +0.010		80		86						—	—	—	60	70	80	90	100	110	120	120	120	120

型号 Type	d	L
GBHE	8	15 （20） 25
	10	15 20 25 30 35 40
	12	15 20 25 30 35 40 45 50
	13	15 20 25 30 35 40 45 50
	16	15 20 25 30 35 40 45 50
	20	20 25 30 35 40 45 50 60 70 80
	25	20 25 30 35 40 45 50 60 70 80 90 100 110 120 130
	28	30 35 40 45 50 60 70 80
	30	25 30 35 40 45 50 60 70 80 90 100 110 120 130
	32	25 30 35 40 45 50 60 70 80 90 100 110
	35	30 35 40 50 60 70 80 90 100 110 120 130
	40	30 35 40 45 50 60 70 80 90 100 110 120 130
	50	40 45 50 60 70 80 90 100 110 120 130 （140） 150
	60	60 70 80 90 100 110 120 130 140 150

Order 订货范例

型号	—	L
GBHE 13	—	40

Delivery 交货期

•右述以外
库存品
隔日上海・广州发货 P.41
(17:00前订购的库存品可当日发货。)
数量≥21时，请另询交货期。

• d28・d32
5 天发货
上海・广州发货
数量≥21时，请另询交货期。

• 带（ ）型号
7 天发货
上海・广州发货
数量≥21时，请另询交货期。

ガイドブシュ —ストレート・油溝付タイプ—

直导套

—油槽型—

无油槽型	带油槽型
导柱・支撑柱 对应	直导套

红色文字表示紫色文字表示

RoHS10

GBSE

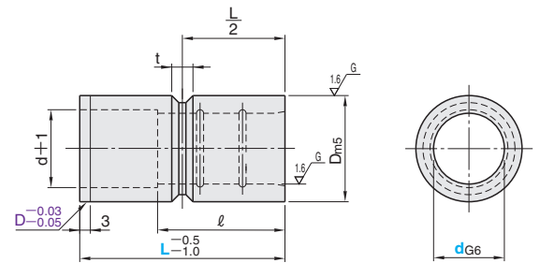

M 材质 SUJ2
H 硬度 58HRC～

dg6		T	Dm5		H	ℓ L10	L15	L20	L25	L30	L35	L40	L45	L50	L60	L70	L80	L90	L100	L110	L120
8	+0.014	6 (L=10时 t=4)	12	+0.015 +0.007	14	10	15	15	15	—	—	—									
10	+0.005		14		16	10	15	20	20	20	20	20									
12	+0.017 +0.006		18		22	10	15	20	25	25	25	25	—	—	—	—	—	—	—		
13			20	+0.017 +0.008	25	10	15	20	25	25	25	25									
16			25		30	10	15	20	25	30	35	30	30	30							
20			30		35	10	15	20	25	30	35	40	40	40	40	40	40			—	—
25	+0.020 +0.007	8 (L=15时 t=6)	35	+0.020 +0.009	40		15	20	25	30	35	40	45	50	50	50	50	50	50		
28			40		45			20	25	30	35	40	45	50	56	—	—	56	—		
30			42		47			20	25	30	35	40	45	50	60	60	60	60	60		
32	+0.025 +0.009		45		50	—		20	25	30	35	40	45	50	60	60	—	—	—		
35			48		54		—		25	30	35	40	—	50	60	70	70	70	70		
40			55	+0.024 +0.011	60			—	25	30	35	40	45	50	60	70	80	80	80	80	80
50			70		75				—	30	35	40	45	50	60	70	80	90	100	100	100
60	+0.029 +0.010		80		86					—	—	—	—	50	60	70	80	90	100	110	120

型号 Type	d	L
GBSE	8	10 15 20 25
	10	10 15 20 25 30 35 40
	12	10 15 20 25 30 35 40
	13	10 15 20 （25） 30 35 40
	16	10 15 20 25 30 35 40 45 50
	20	10 15 20 25 30 35 40 45 50 60 70 80
	25	15 20 25 30 35 40 45 50 60 70 80 90 100
	28	20 25 30 35 40 45 50 60 90
	30	20 25 30 35 40 45 50 60 70 80 90 100
	32	20 25 30 35 40 45 50 60 70
	35	25 30 35 40 50 （60） 70 80 90 100
	40	25 30 35 40 45 50 60 70 80 90 100 110 120
	50	30 35 40 45 50 60 70 80 90 （100） 110 120
	60	50 60 70 80 90 100 110 120

Order 订货范例

型号	—	L
GBSE 30	—	40

Delivery 交货期

•下述以外
库存品
隔日上海・广州发货 P.41
(17:00前订购的库存品可当日发货。)
数量≥21时，请另询交货期。

• d28・d32
5 天发货
上海・广州发货
数量≥21时，请另询交货期。

• 带（ ）型号
7 天发货
上海・广州发货
数量≥21时，请另询交货期。

Example 使用范例

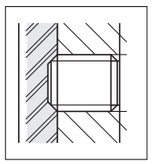

■直导套防脱落范例

通常将内六角螺塞拧入导套的防脱槽，以防止直导套脱落。与螺塞相对应，在导套的外周开有带状槽。
因不直接挤压导套壁厚较薄的部分，所以内径的变形可控制在最小限度。
L=10(d=8～20)或L=15(d=25)时，使用下表“（ ）”内的内六角螺塞。

导套内径d	适用内六角螺塞
8～20	MSW 6(4)
25～60	MSW 8(6)