

追加規格

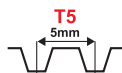

代表型號：C-AHTFW20-T5100-8

310 2個起訂 元/個 最低為標準品 29折
 279 50個起 元/個 大訂單再享 9折

| 數量 | 折扣 | 出貨日 |
|--------|----|-----|
| 2~49 | — | 1日 |
| 50~100 | 9折 | 1日 |

若超過以上訂購數量，交期另外洽詢。實際出貨日與價格以「訂購」時報價單中的內容為準。



| 材質 | | 表面處理 |
|-----|-----|--------|
| 惰輪 | 法蘭 | |
| 鋁合金 | 鋁合金 | 白色陽極處理 |

中心軸承型 C-AHTF

兩側軸承型 C-AHTFW

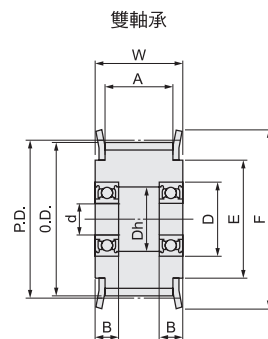
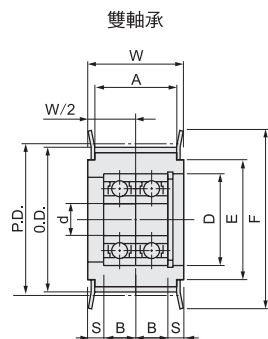
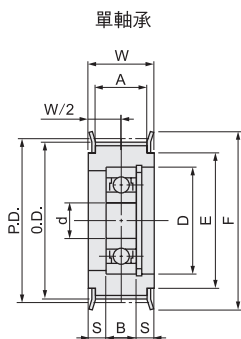

- 軸承為壓入式
- 軸承精度 JIS B1514 0級(壓入前)
- MISUMI不保證軸承品牌

中心軸承型

| 型式 1 Type | 齒數 2 | 對應皮帶 3 | 軸孔徑d | P.D. | O.D. | F | E | A | W | Dh | 軸承型號與尺寸 | | |
|--------------|---------|-----------|------|-------|-------|----|----|----|----|-----|----------|----|----|
| | | | | | | | | | | | No. | D | B |
| C-AHTF | 18 | T5100 | 8 | 28.65 | 27.8 | 33 | 22 | 11 | 16 | 5 | 698ZZ×1 | 19 | 6 |
| | 20 | | | 31.83 | 31 | 36 | 24 | 17 | 22 | | 698ZZ×2 | | |
| | 22 | T5100 | 10 | 35.01 | 34.25 | 40 | 27 | 11 | 16 | 3.5 | 6900ZZ×1 | 22 | 9 |
| | 28 | | | 44.56 | 43.75 | 48 | 35 | 17 | 22 | | 6200ZZ×1 | | |
| | 30 | T5150 | 12 | 47.75 | 46.95 | 52 | 36 | 17 | 22 | 6.5 | 6201ZZ×1 | 32 | 10 |
| | | | | 47.75 | 46.95 | 52 | 36 | 17 | 22 | | 6201ZZ×2 | | |

兩側軸承型

| 型式 1 Type | 齒數 2 | 對應皮帶 3 | 軸孔徑d 4 | P.D. | O.D. | F | E | A | W | Dh | 軸承型號與尺寸 | | |
|--------------|---------|-----------|-----------|-------|-------|----|----|----|----|----------|----------|----|---|
| | | | | | | | | | | | No. | D | B |
| C-AHTFW | 18 | T5150 | 6 | 28.65 | 27.8 | 33 | 22 | 17 | 22 | 13 | 696ZZ×2 | 15 | 5 |
| | | T5200 | | | | | | | | | | | |
| | 20 | T5100 | 8 | 31.83 | 31 | 36 | 24 | 17 | 22 | 16.5 | 698ZZ×2 | 19 | 6 |
| | | T5150 | | | | | | | | | | | |
| | | T5200 | | | | | | | | | | | |
| | 22 | T5200 | 10 | 35.01 | 34.25 | 40 | 27 | 22 | 27 | 19.5 | 6900ZZ×2 | 22 | 6 |
| | | T5250 | | | | | | | | | | | |
| | 24 | T5100 | 10 | 38.2 | 37.4 | 45 | 30 | 11 | 16 | 23 | 6000ZZ×2 | 26 | 8 |
| | | T5150 | | | | | | | | | | | |
| | 25 | T5200 | 10 | 39.79 | 39 | 45 | 30 | 22 | 27 | 25 | 6000ZZ×2 | 26 | 8 |
| | | T5250 | | | | | | | | | | | |
| | 28 | T5150 | 12 | 44.56 | 43.75 | 48 | 35 | 17 | 22 | 25 | 6200ZZ×2 | 30 | 9 |
| T5150 | | | | | | | | | | | | | |
| 30 | T5150 | 12 | 47.75 | 46.95 | 52 | 36 | 17 | 22 | 25 | 6001ZZ×2 | 28 | 8 | |
| | T5250 | | | | | | | | | | | | |
| | | | | | | | | | | | | | |

詳細販售型號及規格請以MISUMI官網為準。

Order 訂購範例 請依照選定步驟1~3選擇型式和數值後再行訂購。
 型式(1 Type) · 齒數(2) · 對應皮帶(3)
 C-AHTF20T5100 (中心軸承型)

Order 訂購範例 請依照選定步驟1~4選擇型式和數值後再行訂購。
 型式(1 Type) · 齒數(2) · 對應皮帶(3) · 軸孔徑d(4)
 C-AHTFW20 - T5100 - 8 (兩側軸承型)

型號生成方法 方法1 MISUMI官網搜尋
 Type C-AHTF
 於網頁搜尋生成訂購型號

方法2 步驟1 MISUMI官網搜尋 步驟2 經濟型品牌選定
 關鍵字 惰輪 T5
 MISUMI 經濟型
 於網頁搜尋生成訂購型號

型號生成方法 方法1 MISUMI官網搜尋
 Type C-AHTFW
 於網頁搜尋生成訂購型號

方法2 步驟1 MISUMI官網搜尋 步驟2 經濟型品牌選定
 關鍵字 惰輪 T5
 MISUMI 經濟型
 於網頁搜尋生成訂購型號

時規皮帶輪

P.301

惰輪

P.323

接合型皮帶

P.349

開放型皮帶

P.355

皮帶用金屬零件

P.359

5

時規皮帶輪 · 惰輪 · 時規皮帶

時規皮帶輪

P.301

惰輪

P.323

接合型皮帶

P.349

開放型皮帶

P.355

皮帶用金屬零件

P.359

5

時規皮帶輪 · 惰輪 · 時規皮帶