CAD資料夾名稱：41_Accessories

■美觀把手

RoHS

UWSD

■特長：設計美觀又好握的商品

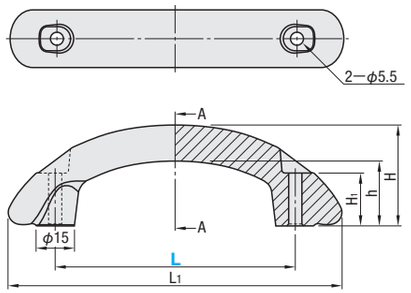

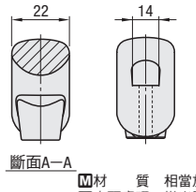

M材　質　相當於SUS304
S表面處理　拋光研磨

型式 Type	L	L1	H	h	H1	容許荷重 (N)	質量 (g)	NT$基準單價
UWSD	100	139	42	27	22	500	337	
	150	190	44	29	20		434	

Example 使用範例

內側

■鑄件把手

RoHS

UWASND

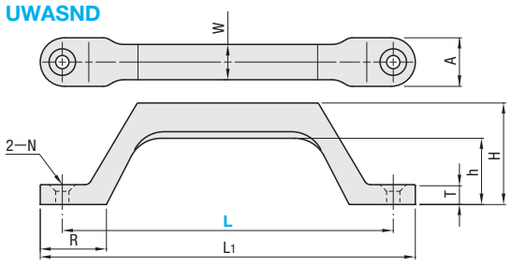

M材　質　相當於SUS304
S表面處理　拋光研磨

型式 Type	L	L1	H	h	T	A	W	R	N 鑽孔	N 碟形沉頭孔	容許荷重 (N)	質量 (g)	NT$基準單價
UWASND	80	96	32	20	6	18	12	20	4.5	8.5	500	97	
	100	116						23				116	
	150	170	46	30	9	22	16	30	6.5	12.5		301	
	200	220	46	30	9	22	16	30	6.5	12.5		354	

Order 訂購範例　型式　UWSD100 UWASND80

Delivery 出貨日　WEB WOS

Price 價格　WEB WOS

■鋁製把手

RoHS

Type	M材質	S表面處理
HHDF	鋁合金	靜電塗裝(無光澤黑)
HHDFL	鋁合金	滾筒研磨
HHDFA	鋁合金	拋光研磨

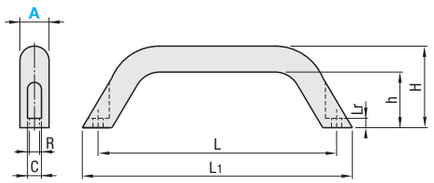

型式 Type	A	適用擠型架(系列)	L	L1	H	h	R	C	Lr	質量 (g)	適用螺栓・螺帽 螺栓	數量	螺帽	數量	NT$基準單價 HHDF	HHDFL	HHDFA
HHDF HHDFL HHDFA	19	5系列	90	107	41	29	5.3	9	5	64	CBM5—10	2	HNTT5—5	2			
	20	6系列	93.5	112	44	31	6.5	10.5	5	110	CBM6—12		HNTT6—6				
	26	8系列 8—45系列	130	149	57	40	8.5	13.3	5	250	CBM8—15		HNTT8—8				

Order 訂購範例　型式　HHDF19

Delivery 出貨日　WEB WOS

Alteration 追加工　型式 HHDF19 — (SET・SST) — SET

指定—SET時,為RoHS非對應商品。
適用於HHDF、HHDFL、HHDFA

Alteration	Code	Spec.	No.
適用螺栓螺帽組	SET	搭配適用之螺栓・螺帽組。指定SST時搭配不鏽鋼型的螺栓・螺帽組。	19
	SST (不鏽鋼)		20
			26

Price 價格　WEB WOS

CAD資料夾名稱：41_Accessories

■樹脂外裝把手

RoHS

UPCN
(尼龍6)

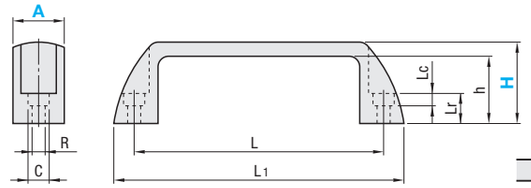

M材質
玻璃纖維強化尼龍6

型式 Type	A	把手顏色	H	適用擠型架(系列)	h	L	L1	R	C	Lr	Lc	容許荷重 (N)	質量 (g)	NT$基準單價 B(黑) 1~9 pcs	10~14	15~19	20~50	W(白)・M(橘)・R(紅)・G(綠) 1~9 pcs	10~14	15~19	20~50
UPCN	19	B(黑) W(白) M(橘) R(紅) G(綠)	36	5系列	30	90	108.5	5.5	9.5	11	6	500	23								
			51		45								24								
	21		36	6系列	30	93.5	112	6.5	10.5	13	7		25								
			51		45								28								
	26		41	8系列 8—45系列	34	117	139	8.5	13.3	15	9		38								
			57		50								48								
	27		45		37	132	156			16			54								
			63		55								62								
	28		52		42	152	177	6.5	10.5	13	7		66					—	—	—	—
			50		42	179	204	8.5	13.3	17	9		68								
			71		63								86								

把手顏色未指定時為黑色。　未指定H尺寸時為A19—H36、A21—H36、A26—H41、A27—H45、A28—H50。

Order 訂購範例　型式 UPCN19 — 把手顏色 B — H 51

Delivery 出貨日　WEB WOS

Price 價格　WEB WOS

Example 使用範例

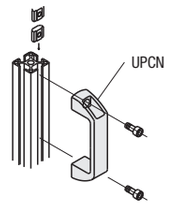

Alteration 追加工　型式 UPCN21 — 把手顏色 B — H 51 — (SET・SST) SET

Alteration	Code	Spec.	No.
適用螺栓螺帽組	SET	搭配適用之螺栓・螺帽組。指定SST時搭配不鏽鋼型的螺栓・螺帽組。	19
	SST (不鏽鋼)		21
			26

指定—SET時,為RoHS非對應商品。

■樹脂外裝把手隔板

RoHS

UPCNAT

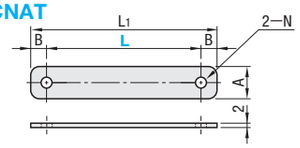

M材質　SUS304

Order 訂購範例　型式　UPCNAT117

Delivery 出貨日　WEB WOS

Example 使用範例

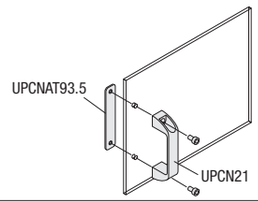

型式 Type	L	L1	A	B	N	適用把手	參考質量 (g)	NT$基準單價 1~9 pcs	NT$折扣單價 10~200
UPCNAT	90	108.5	19	9.25	5.5	UPCN19	31		
	93.5	112	21		6.5	UPCN21	36		
	117	139	26	11	8.5	UPCN26	55		
	132	156	27	12		UPCN27	64		
	179	204	28	12.5		UPCN28	88		

■板用把手

RoHS

HHDS
HHDSW
HHDSA
HHDSS

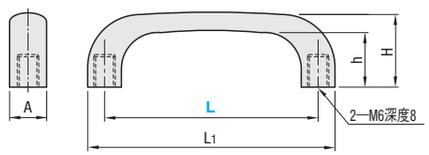

Type	M材質	S表面處理
HHDS	聚碳酸酯PC(黑)	—
HHDSW	聚碳酸酯PC(白)	—
HHDSA	ADC12	烤漆 金屬銀
HHDSS	相當於SUS304	拋光研磨

型式 Type	L	L1	H	h	A	質量(g) HHDS・HHDSW	HHDSA	HHDSS	NT$基準單價 HHDS	HHDSW	HHDSA	HHDSS
HHDS HHDSW HHDSA HHDSS	90	110	32	24	13	17	43	90				
	104	127	37	27.7	16	25	65	150				
	122	149	43.3	32.5	19	42	102	220				

Example 使用範例

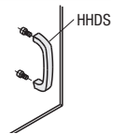

Order 訂購範例　型式　HHDS90

Delivery 出貨日　WEB WOS

Price 價格　WEB WOS