防滑蓋/密封蓋/安全保護蓋

■防滑蓋・密封蓋・安全保護蓋

M材　質　EPDM橡膠
H硬　度　蕭氏硬度A60
耐熱溫度：−40～120℃

防滑蓋

5系列用
HSCG5
HSCGF5

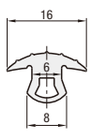

6系列用
HSCG6
HSCGF6

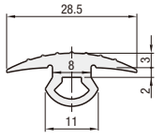

8系列用
HSCG8
HSCGF8

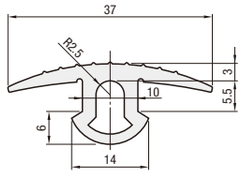

8−45系列用
HSCG845
HSCGF845

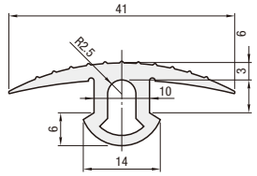

密封蓋

5系列用
HSCK5
HSCKF5

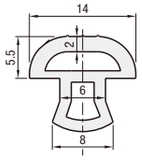

6系列用
HSCK6
HSCKF6

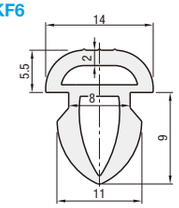

8・8−45系列用
HSCK8
HSCKF8

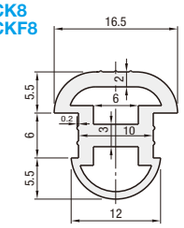

安全保護蓋

5系列用
HSCD5
HSCDF5

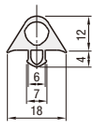

6系列用
HSCD6
HSCDF6

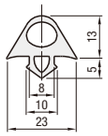

8・8−45系列用
HSCD8
HSCDF8

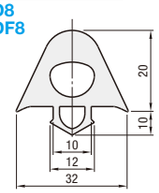

6系列(30方形)用
HSCWF6

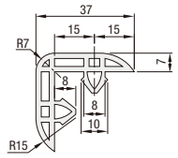

8系列(40方形)用
HSCWF8

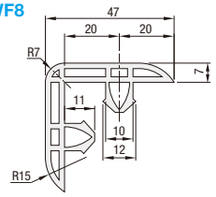

■固定尺寸

型式 Type	型式 No.	顏色	長度 m	適用擠型架(型式)	NT$基準單價 1～8 pcs	NT$折扣單價 9～50
HSCG	5	B(黑)	12	5系列		
	6			6系列		
	8			8系列		
	845	S(淺灰)		8−45系列		
HSCK	5			5系列		
	6			6系列		
	8			8・8−45系列		
HSCD	5	S(淺灰)		5系列		
	6			6系列		
	8			8・8−45系列		

安全保護蓋僅能選擇淺灰。
超過表中最大數量時請至WOS確認。

■指定尺寸

型式 Type	型式 No.	顏色	長度 指定單位1mm	適用擠型架(型式)	NT$基準單價/m 1～50 pcs
HSCGF	5	B(黑)	50～3000	5系列	
	6			6系列	
	8			8系列	
	845	S(淺灰)		8−45系列	
HSCKF	5			5系列	
	6			6系列	
	8			8・8−45系列	
HSCDF	5	S(淺灰)		5系列	
	6			6系列	
	8			8・8−45系列	
HSCWF	6		50～2000	6系列	
	8			8系列	

安全保護蓋僅能選擇淺灰。

Example 使用範例

藉由保護鋁擠型的轉角處,減少腳輪移動時造成的碰撞。

Order 訂購範例

型式	顏色	長度
HSCG6	B	12
HSCGF845	S	1520

Delivery 出貨日　WEB WOS

Price 價格　WEB WOS

嵌板間隔條/背膠型磁力門扣

CAD資料夾名稱：41_Accessories

■嵌板間隔條

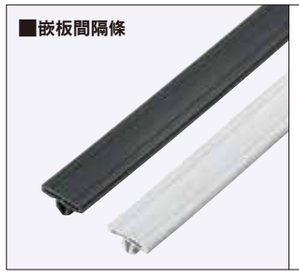

5系列用
HSCS5
HSCSF5

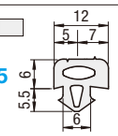

6系列用
HSCS6
HSCSF6

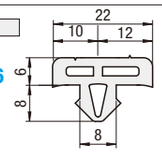

8系列用
HSCS8
HSCSF8

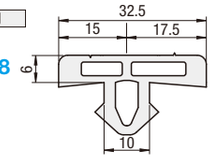

顏色：S的嵌板間隔條之脫氣檢驗結果

檢驗方法	GCMS	GCMS	GCMS	GCMS
脫氣	乙醛	t・三甲基戊烯	二甲基庚烷	二甲苯
60℃60min.	檢驗界限以下	檢驗界限以下	檢驗界限以下	檢驗界限以下
檢驗界限	0.01μg/g	0.01μg/g	0.01μg/g	0.01μg/g

Type	顏色	M 材質	耐熱溫度
HSCS HSCSF	黑	EPDM	−40～120℃
	淺灰 經濟型		
	淺灰	烯烴系合成橡膠	−20～80℃

■固定尺寸

型式 Type	型式 No.	顏色	長度 m	適用擠型架(型式)	B(黑) NTS基準單價 1～8 pcs	B(黑) NTS折扣單價 9～50	SE(淺灰經濟型) NTS基準單價 1～8 pcs	SE(淺灰經濟型) NTS折扣單價 9～50	S(淺灰) NTS基準單價 1～8 pcs	S(淺灰) NTS折扣單價 9～50
HSCS	5	B(黑) SE(淺灰經濟型) S(淺灰)	12	5系列						
	6			6系列						
	8			8系列 8−45系列						

超過表中最大數量時交期另估

■指定尺寸

型式 Type	型式 No.	顏色	長度 指定單位1mm	適用擠型架(型式)	B(黑) NTS基準單價/m 1～50 pcs	SE(淺灰經濟型) NTS基準單價/m 1～50 pcs	S(淺灰) NTS基準單價/m 1～50 pcs
HSCSF	5	B(黑) SE(淺灰經濟型) S(淺灰)	100～3000	5系列			
	6			6系列			
	8			8系列 8−45系列			

Order 訂購範例

型式	顏色	長度
HSCS5	B	12
HSCSF5	SE	1520

Delivery 出貨日　WEB WOS

Price 價格　WEB WOS

Example 使用範例
・以角支撐架的護蓋安裝孔固定嵌板時,可用來填滿嵌板與擠型架的間隙。
・也可以當作嵌板門的門擋來使用。

HSCS5 HSCSF5

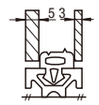

HFS5系列

HSCS6 HSCSF6

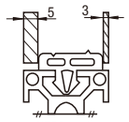

HFS6系列

HSCS8 HSCSF8

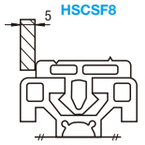

HFS8系列

HSCS8 HSCSF8

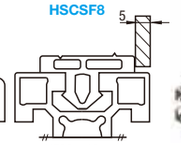

HFS8−45系列

■背膠型磁力門扣

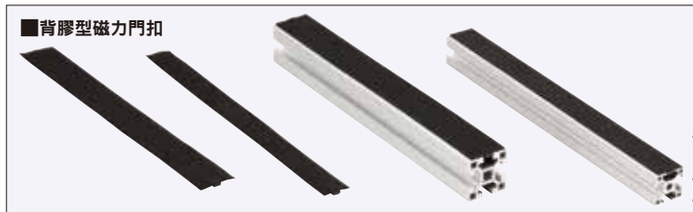

Type	M材質 ①海綿	M材質 ②磁石	耐熱溫度
HSMG	CR合成橡膠	各向異性鐵氧體橡膠磁鐵	50℃

6系列用
HSMG6

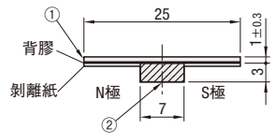

8・8−45系列用
HSMG8

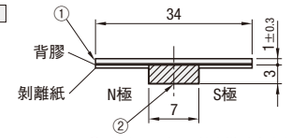

N極有N記號。關於安裝請參考使用範例。

型式 Type	型式 No.	顏色	長度 mm	適用擠型架(型式)	磁鐵類型	每100mm吸附力{g}	表面磁通密度高斯{G}	NT$基準單價 1～4 pcs	NT$折扣單價 5～50
HSMG	6	B(黑)	1000	6系列	各向異性鐵氧體橡膠磁鐵(塑膠磁鐵)	75	500		
	8			8・8−45系列					

吸附力為常溫(20℃)時的參考值。可貼於門框,當做簡易的磁力門扣來使用。
吸附力為HSMG之間互相吸附時的參考值。
用剪刀即可輕易切斷。
超過表中最大數量時請至WOS確認。

Order 訂購範例

型式	顏色
HSMG6	B

Example 使用範例

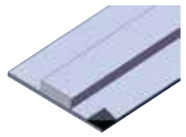

1.撕下剝離紙,露出黏著面。

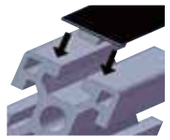

2.安裝於鋁擠型表面。

Delivery 出貨日　WEB WOS

Price 價格　WEB WOS