搭扣鎖

CAD資料夾名稱：49_Pulls

■搭扣鎖 RoHS

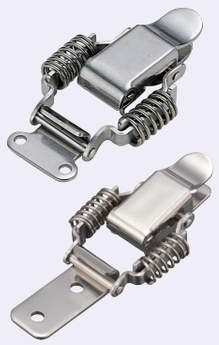

M材質	S表面處理
SUS304	滾筒研磨

PKBSA

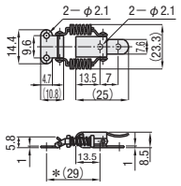

PKBS1

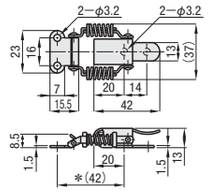

PKBS2

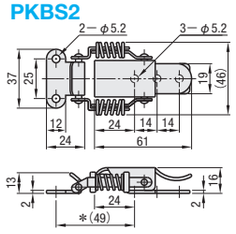

PKBSLA

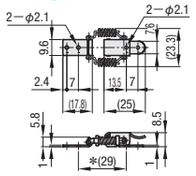

PKBSL1

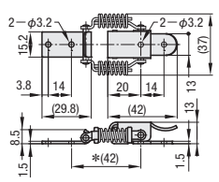

PKBSL2

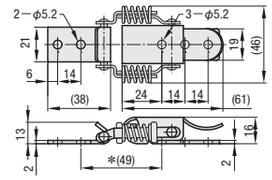

※( )尺寸是拉緊裕度
為0mm時的長度。(自由長度)
請配合緊固力,自由調整安裝尺寸。

型式 Type	No.	＊拉伸荷重 N(kgf)	PKBS 質量(g)	PKBSL 質量(g)	NT$基準單價 1~9 pcs	NT$折扣單價 10~19	NT$折扣單價 20~200
PKBS PKBSL	A	20(2)	10	10			
	1	68(7)	36	40			
	2	170(17.4)	78	90			

＊拉伸荷重是拉緊裕度為1mm時的參考值。

Order 訂購範例 型式 PKBS1 PKBSL1

Delivery 出貨日 WEB WOS

Price 價格 WEB WOS

■搭扣鎖 RoHS

M材質	S表面處理
SUS304	滾筒研磨

PKWS1 (不鏽鋼)

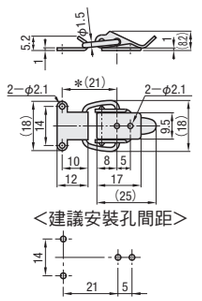

PKWS2 (不鏽鋼)

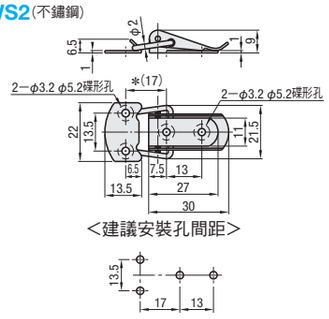

建議安裝螺絲：附十字孔盆頭小螺絲M2

PKWS3 (不鏽鋼)

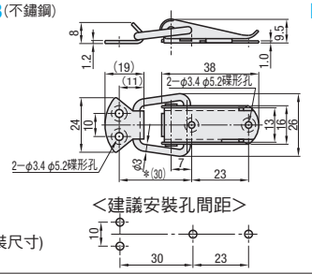

PKWS4 (不鏽鋼)

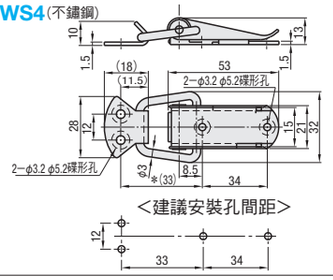

Example 使用範例

※尺寸是拉緊裕度為0mm時的長度。(建議安裝尺寸)

型式 Type	No.	＊拉伸荷重 N(kgf)	質量(g)	NT$基準單價 1~49 pcs	NT$折扣單價 50~200
PKWS	1	49(5)	6		
	2	78(8)	12		
	3	98(10)	18		
	4	147(15)	37		

＊拉伸荷重是拉緊裕度為1mm時的參考值。

Order 訂購範例 型式 PKWS1

Delivery 出貨日 WEB WOS

Price 價格 WEB WOS

包覆型搭扣鎖/中荷重搭扣鎖

CAD資料夾名稱：49_Pulls

■包覆型搭扣鎖 RoHS

PKCS1

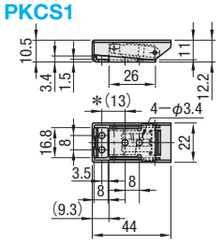

PKCS2

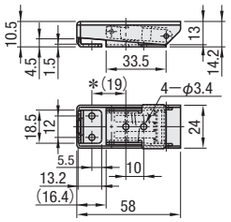

PKCS3

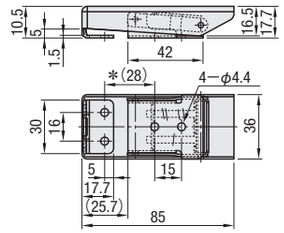

※尺寸是拉緊裕度為0mm時的長度。

M材質	S表面處理
SUS304	滾筒研磨

型式 Type	No.	＊拉伸荷重 N(kgf)	質量(g)	NT$基準單價 1~9 pcs	NT$折扣單價 10~50
PKCS	1	12(1.2)	25		
	2	69(7)	53		
	3	81(8.3)	115		

＊拉伸荷重是拉緊裕度為1mm時的參考值。

Order 訂購範例 型式 PKCS2

Delivery 出貨日 WEB WOS

Price 價格 WEB WOS

■不鏽鋼中荷重搭扣鎖 RoHS

PKWSA

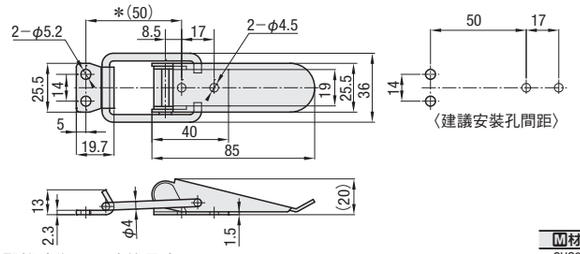

※尺寸是拉緊裕度為0mm時的長度。

M材質	S表面處理
SUS304	滾筒研磨

型式 Type	No.	＊拉伸荷重 N(kgf)	質量(g)	NT$基準單價 1~9 pcs	NT$折扣單價 10~29	NT$折扣單價 30~49	NT$折扣單價 50~200
PKWSA	1	245(25)	80				

＊拉伸荷重是拉緊裕度為1mm時的參考值。

Order 訂購範例 型式 PKWSA1

Delivery 出貨日 WEB WOS

Price 價格 WEB WOS

■中荷重搭扣鎖 RoHS

PKWSZ

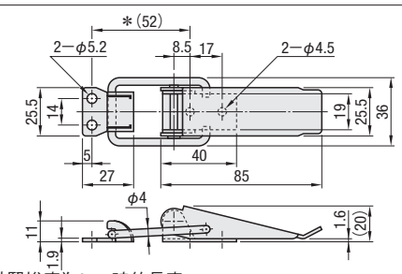

※尺寸是拉緊裕度為0mm時的長度。

M材質	S表面處理
SPCC	三價鉻酸鹽

型式 Type	No.	＊拉伸荷重 N(kgf)	質量(g)	NT$基準單價 1~9 pcs	NT$折扣單價 10~29	NT$折扣單價 30~49	NT$折扣單價 50~200
PKWSZ	1	245(25)	79				

＊拉伸荷重是拉緊裕度為1mm時的參考值。

Order 訂購範例 型式 PKWSZ1

Delivery 出貨日 WEB WOS

Price 價格 WEB WOS