附法蘭　齒型惰輪

—T5 · T10型—

請依照選定步驟❶～❸選擇型式和數值後再行訂購。

Order 訂購範例

型式（❶Type · ❷齒數 · ❸對應皮帶）

AHTF28T5100

■中心軸承型　標準化加工品

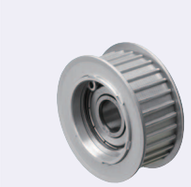

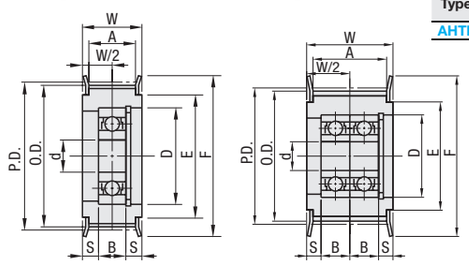

Type	M 材質 本體	法蘭	軸承	S 表面處理
AHTF	2000系鋁合金	鋁合金	鋼	白色陽極處理

*軸承精密度JIS B1514 0級（壓入前）
軸承為壓入式。

用於惰輪時，亦可選擇時規皮帶輪的軸孔加工Y。P.931～934
*軸孔加工Y並非壓入公差。

惰輪軸（懸臂銷）可從P.690～712選擇。
張力調整器 請從P.1297 · 1298選擇。

■T5型

型式 ❶Type	❷齒數	❸對應皮帶	軸徑 d	P.D.	O.D.	F	E	A	W	S	軸承尺寸 No.	D	B
AHTF	18	T5100	8	28.65	27.8	33	22	11	16	5	698ZZ×1	19	6
	20	T5100	8	31.83	31	36	24	11	16	5	698ZZ×1	19	6
		T5150						17	22	5	698ZZ×2		
	22	T5100	10	35.01	34.25	40	27	11	16	5	6900ZZ×1	22	6
	24	T5100	10	38.2	37.4	45	30	11	16	4	6000ZZ×1	26	8
	25	T5100	10	39.79	39	45	30	11	16	4	6000ZZ×1	26	8
	28	T5100	10	44.56	43.75	48	35	11	16	3.5	6200ZZ×1	30	9
		T5150						17	22	6.5			
	30	T5100	12	47.75	46.95	52	36	11	16	3	6201ZZ×1	32	10
		T5150						17	22	6			

■T10型

型式 ❶Type	❷齒數	❸對應皮帶	軸徑 d	P.D.	O.D.	F	E	A	W	S	軸承尺寸 No.	D	B
AHTF	16	T10150	12	50.93	49.05	58	40	17	22	6	6201ZZ×1	32	10
		T10250	15					27	32	5	6202ZZ×2	35	11
	18	T10150	12	57.3	55.45	61	45	17	22	6	6201ZZ×1	32	10
	20	T10150		63.66	61.8	67	50	17	22	6			
		T10250	15					27	32	5	6202ZZ×2	35	11
	22	T10150	15	70.03	68.15	80	60	17	22	5.5	6202ZZ×1	35	11
	24	T10150	15	76.39	74.55	87	67	17	22	5.5	6202ZZ×1	35	11
	26	T10150	15	82.76	80.9	87	67	17	22	5.5	6202ZZ×1	35	11

Delivery 出貨日

5 日出貨

快作A 第3日出貨 P.6

數量區分	標準訂購 少量	特殊訂購 大量
數　量	1～30	31～
出貨日	一般	交期另估

超過表中最大數量時交期另估。P.5

詢價 請依下列2種方式
24 HOURS WEB 系統　FAX
P.9 請電洽：02-2570-3766#0

Example 使用範例

Alteration 追加工

型式（❶Type · ❷齒數 · ❸對應皮帶）— （FC · NFC · LFC · RFC）

AHTF28T5100 — LFC

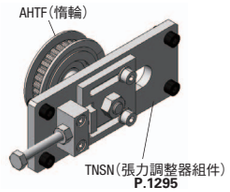

Alterations	法蘭切割	法蘭無鉚接	僅單邊法蘭鉚接
Code	FC	NFC	LFC · RFC
Spec.	切割法蘭使其變低。 FC：指定單位0.5mm 法蘭外圍沒有做表面處理。 FC≧（O. D.）+1 FC≦F−2 指定方法 FC35	出貨時法蘭沒有鉚接。 （附法蘭）	僅於扣環側（LFC）或扣環另一側（RFC）做單邊法蘭鉚接後出貨。 （附法蘭1 pcs）

MiSUMi e-Catalog ▸▸▸ 自動生成訂購型號 http://tw.misumi-ec.com 台灣三住 搜尋

請依照選定步驟❶～❹選擇型式和數值後再行訂購。

Order 訂購範例

型式（❶Type · ❷齒數）— ❸對應皮帶 — ❹軸徑

AHTFW24 — T5200 — 10

■兩側軸承型　標準化加工品

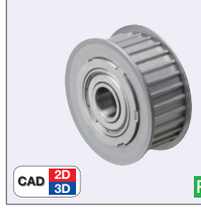

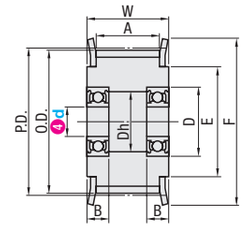

Type	M 材質 本體	法蘭	軸承	S 表面處理
AHTFW	2000系鋁合金	鋁合金	鋼	白色陽極處理

*軸承精密度JIS B1514 0級（壓入前）
軸承為壓入式。

■T5型

型式 ❶Type	❷齒數	❸對應皮帶	❹軸徑 d	P.D.	O.D.	F	E	A	W	Dh	軸承尺寸 No.	D	B
AHTFW	18	T5100	6	28.65	27.8	33	22	11	16	13	696ZZ×2	15	5
		T5150						17	22				
		T5200	8					22	27	16.5	698ZZ×2	19	6
		T5250						27	32				
	20	T5100	8	31.83	31	36	24	11	16	16.5	698ZZ×2	19	6
		T5150						17	22				
		T5200						22	27				
		T5250						27	32				
	22	T5150	10	35.01	34.25	40	27	17	22	19.5	6900ZZ×2	22	6
		T5200						22	27				
		T5250						27	32				
	24	T5100	10	38.2	37.4	45	30	11	16	19.5	6900ZZ×2	22	6
		T5150						17	22				
		T5200						22	27	23	6000ZZ×2	26	8
		T5250						27	32				
	25	T5150	10	39.79	39	45	30	17	22	23	6000ZZ×2	26	8
		T5200						22	27				
		T5250						27	32				
	28	T5150	10	44.56	43.75	48	35	17	22	25	6200ZZ×2	30	9
		T5200						22	27				
		T5250						27	32				
	30	T5150	12	47.75	46.95	52	36	17	22	25	6001ZZ×2	28	8
		T5200						22	27	27	6201ZZ×2	32	10
		T5250						27	32				

■T10型

型式 ❶Type	❷齒數	❸對應皮帶	❹軸徑 d	P.D.	O.D.	F	E	A	W	Dh	軸承尺寸 No.	D	B
AHTFW	16	T10150	12	50.93	49.05	58	40	17	22	25	6001ZZ×2	28	8
		T10200						22	27				
		T10250						27	32				
		T10300						32	37	27	6201ZZ×2	32	10
		T10150	15					17	22	29	6002ZZ×2	32	9
		T10200						22	27				
		T10250						27	32				
		T10300						32	37	30	6202ZZ×2	35	11
		T10400						43	48				
		T10500						53	58				
	18	T10200	15	57.3	55.45	61	45	22	27	29	6002ZZ×2	32	9
		T10250						27	32	30	6202ZZ×2	35	11
		T10300						32	37				
	20	T10200	15	63.66	61.8	67	50	22	27	29	6002ZZ×2	32	9
		T10250						27	32	30	6202ZZ×2	35	11
		T10300						32	37				
		T10400						43	48				
		T10500						53	58				
	22	T10200	20	70.03	68.15	80	60	22	27	37	6004ZZ×2	42	12
		T10250						27	32				
		T10300						32	37	41	6204ZZ×2	47	14
	24	T10200	20	76.39	74.55	87	67	22	27	37	6004ZZ×2	42	12
		T10250						27	32	41	6204ZZ×2	47	14
		T10300						32	37				
	26	T10200	20	82.76	80.9	87	67	22	27	37	6004ZZ×2	42	12
		T10250						27	32	41	6204ZZ×2	47	14
		T10300						32	37				

Delivery 出貨日

5 日出貨

快作A 第3日出貨 P.6

數量區分	標準訂購 少量	特殊訂購 大量
數　量	1～30	31～
出貨日	一般	交期另估

超過表中最大數量時交期另估。P.5

詢價 請依下列2種方式
24 HOURS WEB 系統　FAX
P.9 請電洽：02-2570-3766#0

Alteration 追加工

型式（❶Type · ❷齒數）— ❸對應皮帶 — ❹軸徑 — （FC · NFC · LFC · RFC）

AHTFW26 — T10200 — 20 — NFC

Alterations	法蘭切割	法蘭無鉚接	僅單邊法蘭鉚接
Code	FC	NFC	LFC · RFC
Spec.	切割法蘭使其變低。 FC：指定單位0.5mm 法蘭外圍沒有做表面處理。 FC≧（O. D.）+1 FC≦F−2 指定方法 FC35	出貨時法蘭沒有鉚接。 （附法蘭）	僅於扣環側（LFC）扣環另一側（RFC）單邊法蘭鉚接後出貨。 （附法蘭1 pcs）