銲接把手/附彈簧把手/不鏽鋼旋轉把手

庫存品 隔日出貨

請依照選定步驟❶～❸選擇型式和數值後再行訂購。

Order 訂購範例

型式(❶Type・❷D)	—	❸L
UWANW10	—	100

■銲接把手

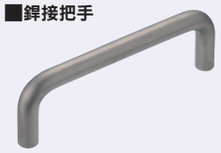

CAD 2D

Type	M材質
UWANW	SS400

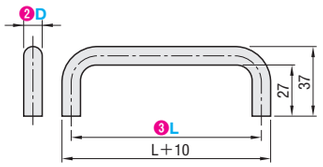

因為是生材，所以塗有防鏽油。

Example 使用範例

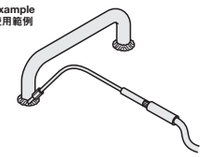

■特長
因為沒有內螺牙，所以不會因銲接時產生的空氣膨脹而被吹跑。

型式 ❶Type	❷D	❸L	質量(g)
UWANW	10	80	83
		100	95
		120	109

Delivery 出貨日 3 日出貨

數量區分	標準訂購 少量	特殊訂購 大量
數量	1～50	51～
出貨日	一般	交期另估

超過表中最大數量時交期另估。P.5

Order 訂購範例 型式(Type・L) UWUASP102 UWAKS76

■附彈簧把手

CAD 2D 3D

Type	M材質	S表面處理
UWUASP	SPCC	鍍鉻
UWUASPS	SUS304	—

如對防鏽有要求，請優先選擇SUS304材質的產品。
防鏽方法請參照P.3049～3050。

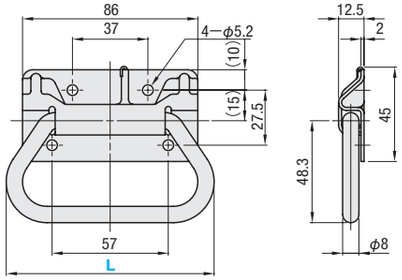

放開把手部後，會因彈簧功能變成圖中的狀態。

型式 Type	L	質量(g)
UWUASP(鋼) UWUASPS(不鏽鋼)	102	158

■不鏽鋼旋轉把手

CAD 2D 3D

Type	M材質
UWAKS	SUS304

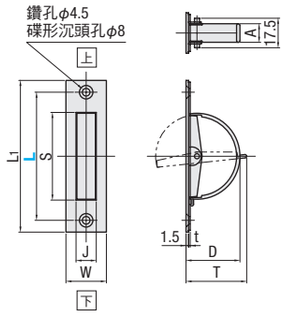

面板安裝孔尺寸

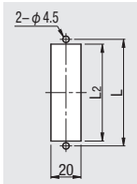

縱向安裝時，請務必對好上下位置，正確安裝。

型式 Type	L	W	L1	S	J	D	T	t	A	L2	質量(g)
UWAKS	76	24	90	52	12	32	36	1	11	60	49
	94		110	64	12	38	42	1	11	74	59
	115	25	135	90	12.2	50	55	1.2	12	102	88

Delivery 出貨日 庫存品 隔日出貨 P.5
當日出貨 僅適用於當日PM4:00前提出申請之訂單。

數量區分	標準訂購 少量	特殊訂購 大量
數量	1～100	101～
出貨日	一般	交期另估

超過表中最大數量時交期另估。P.5

詢價 請依下列2種方式
24 WEB系統 FAX
P.9 請電洽：02-2570-3766#0

庫存品 隔日出貨

最大 比原同類商品降價 45%

Order 訂購範例 型式(Type・L) C−UWUASP100

■把手(彈簧型)

CAD 2D 3D

Type	M材質	S表面處理
①C−UWUASP	SPCC	鍍鋅
②C−UWUASPS	不鏽鋼	滾筒研磨

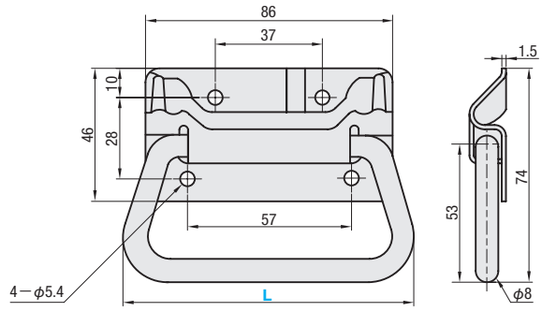

放開把手的部位，即會由於彈簧的功能，變成圖中的狀態。

型式 Type	L	質量(g)
C−UWUASP(鋼)	100	218
C−UWUASPS(不鏽鋼)		232

Delivery 出貨日 庫存品 隔日出貨 P.5
當日出貨 僅適用於當日PM4:00前提出申請之訂單。

數量區分	標準訂購 少量	特殊訂購 大量
數量	1～50	51～
出貨日	一般	交期另估

超過表中最大數量時交期另估。P.5

MiSUMi e-Catalog ▸▸▸ 以商品名稱搜尋型號 http://tw.misumi-ec.com 台灣三住 搜尋