壓紋旋鈕/壓紋旋鈕

—前端SR形狀型—

庫存品 隔日出貨　交期縮短

請依照選定步驟❶～❸選擇型式和數值後再行訂購。

Order 訂購範例

型式(❶Type・❷M)	—	❸L
NRS5	—	15
NRL8	—	50
NRSSR4	—	10
NRLSR6	—	35

■壓紋旋鈕

CAD 2D 3D

Type 短型	Type 長型	Ⓜ材質	Ⓢ表面處理	Ⓐ附屬品
NRS	NRL	C3604BD	鍍鉻	尼龍墊圈
NRSS	NRLS	SUS303	—	

如對防鏽有要求，請優先選擇SUS303材質的產品。
防鏽方法請參照 P.3049～3050。

短型 NRS NRSS

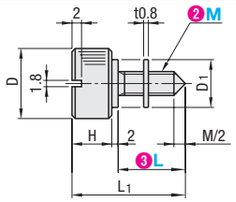

長型 NRL NRLS

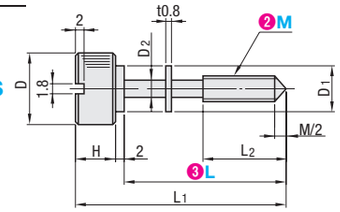

■短型

型式 ❶Type	❷M(粗螺紋)	❸L	L1	D	D1	H	質量(g)	出貨日 NRS	出貨日 NRSS
NRS(黃銅) NRSS(不鏽鋼)	4	10	20	15	10	8	12	庫存品	庫存品
		15	25				13		
	5	10	20	15	12	8	14	庫存品	庫存品
		15	25				15		
	6	10	22	18	12	10	24	3日	3日
		15	27				25		庫存品

庫存品…隔日出貨 P.5（當日出貨 僅適用於當日PM4:00前提出申請之訂單。）

■長型

型式 ❶Type	❷M(粗螺紋)	❸L	L1	L2	D	D1	D2	H	質量(g)	出貨日 NRL	出貨日 NRLS
NRL(黃銅) NRLS(不鏽鋼)	4	20	30	12	15	10	3	8	14	庫存品	庫存品
		25	35								
		30	40	15							
	5	20	30	12	15	12	3.8	8	15	3日	庫存品
		25	35	15					16	庫存品	
		30	40								
		40	50						17	3日	3日
	6	30	42	15	18	12	4.5	10	27	庫存品	3日
		35	47						28	3日	庫存品
		40	52						29	庫存品	3日
		50	62								
	8	40	52	15	24	14	6	10	50	庫存品	3日
		50	62						53	3日	庫存品

庫存品…隔日出貨 P.5（當日出貨 僅適用於當日PM4:00前提出申請之訂單。）

Alteration 追加工　型式(❶Type・❷M) — ❸L — LC — (FC)　NRLS8 — LC30 — FC20　7 日出貨

Alteration	Code	Spec.
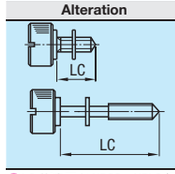	LC	L尺寸可指定單位為1mm。 指定方法 LC30 M: 4 LC: 10～30 M: 5 LC: 10～40 M: 6 LC: 10～50 M: 8 LC: 20～50 NRSS適用於M4～6

LC僅適用於NRSS・NRLS(不鏽鋼)。FC僅適用於NRLS。

Alteration	Code	Spec.
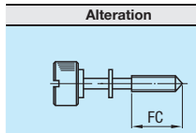	FC	螺牙部可指定單位為1mm。 指定方法 FC20 M≦FC≦LC−2 FC僅適用於和LC併用時 僅適用於NRLS

■壓紋旋鈕 —前端SR—

CAD 2D 3D

Type 短型	Type 長型	Ⓜ材質
NRSSR	NRLSR	SUS303

NRSSR

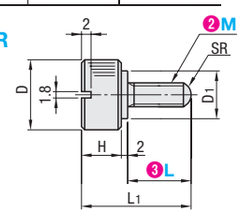

NRLSR

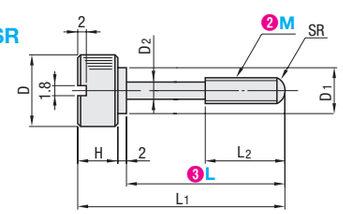

■短型

型式 ❶Type	❷M(粗螺紋)	❸L	L1	D	D1	H	SR	質量(g)	出貨日
NRSSR	4	10	20	15	10	8	4	12	3日
		15	25				4	13	
	5	10	20	15	12	8	5	14	
		15	25				5	15	
	6	10	22	18	12	10	6	24	
		15	27				6	25	

■長型

型式 ❶Type	❷M(粗螺紋)	❸L	L1	L2	D	D1	D2	H	SR	質量(g)	出貨日
NRLSR	4	20	30	12	15	10	3	8	4	14	3日
		25	35								
		30	40	15							
	5	20	30	12	15	12	3.8	8	5	15	
		25	35	15						16	
		30	40							16	
		40	50							17	
	6	30	42	15	18	12	4.5	10	6	27	
		35	47								
		40	52							28	
		50	62							29	
	8	40	52	15	24	14	6	10	8	50	
		50	62							53	

Delivery 出貨日

數量區分	標準訂購 少量	特殊訂購 大量
數　量	1～49	50～
出貨日	一般	交期另估

超過表中最大數量時交期另估。 P.5

詢價 請依下列2種方式 WEB系統 FAX P.9 請電洽:02-2570-3766#0

附墊塊壓紋旋鈕/壓紋旋鈕/壓紋旋鈕

—沉頭孔型 —　—開槽型 —

新刊載 橘色文字表示　庫存品 隔日出貨

請依照選定步驟❶～❸選擇型式和數值後再行訂購。

Order 訂購範例

型式(❶Type・❷M)	—	❸L
NOOSP6	—	10
NKOSJ4	—	12
NOBW3	—	10

■附墊塊壓紋旋鈕

Type	本體 Ⓜ材質	本體 Ⓢ表面處理	墊塊 Ⓜ材質
NOOSP	SUS303	髮絲紋處理	工程塑膠(POM)(白色)
NOOSC			快削黃銅(C3604)

NOOSP NOOSC

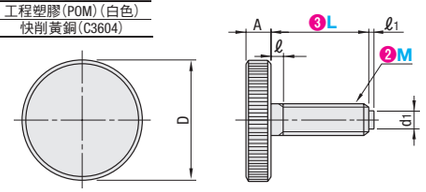

型式 ❶Type	❷M(粗螺紋)	❸L	A	D	d1	ℓ	ℓ1
工程塑膠(POM) NOOSP 快削黃銅 NOOSC	3	6 10	2.5	12	1.5	1	0.5
	4	6 10 16	3.5	16	2	1.2	1
	5	10 16 20	4	20	3	1.4	1
	6	10 16 20 25 30	5	24	4	1.5	1
	8	16 20 25 30	6	30	6	2	2
	10	20 25 30 40	8	36	8	2.5	2

■壓紋旋鈕沉頭孔型

Type	附屬零件	本體 Ⓜ材質	附屬品 螺栓	附屬品 螺帽 Ⓜ材質
NKOSJ	螺栓・螺帽	SUS303	相當於SUS304	
NKOSJN	無		—	

附螺栓・螺帽 NKOSJ　無螺栓・螺帽 NKOSJN

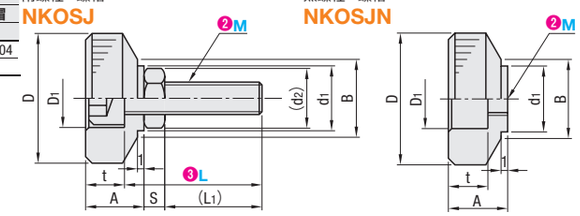

購買後可藉由替換成市售的螺絲，變更螺牙部位的長度。

型式 ❶Type	❷M	❸L 僅限NKOSJ可選擇	(L1)	D	D1	B	d1	(d2)	A	S	t
附螺栓・螺帽 NKOSJ 無螺栓・螺帽 NKOSJN	4	12	6.6	16	7.5	11	9	8.1	8	2.4	5
		15	9.6								
		20	14.6								
		25	19.6								
		30	24.6								
	5	15	8.8	20	9	12	10	9.2	9	3.2	6
		20	13.8								
		25	18.8								
		30	23.8								
		35	28.8								
	6	15	8.4	24	11	14	12	11.5	10	3.6	7
		20	13.4								
		25	18.4								
		30	23.4								
		35	28.4								

■壓紋旋鈕開槽型

Type	Ⓜ材質	Ⓢ表面處理
NOBW	SUM24L	三價鉻酸鹽
NOOSW	SUS303	髮絲紋處理

如對防鏽有要求，請優先選擇SUS303材質的產品。
防鏽方法請參照 P.3049～3050。

NOBW NOOSW

僅NOOSW4−16為RoHS10對應品。

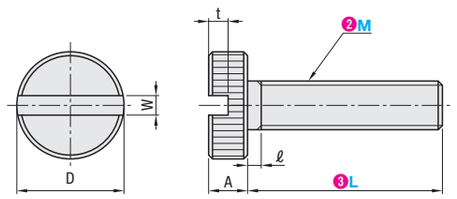

型式 ❶Type	❷M(粗螺紋)	❸L選擇	D	A	ℓ	t	W
NOBW NOOSW	3	6 10	5	2.5	1	1.5	1.8
	4	6 10 16	7	3.5	1.2	1.5	1.8
	5	10 16 20	11	4	1.4	2	1.8
	6	10 16 20 25 30	13	5	1.5	2	1.8

Delivery 出貨日

●NOOSP ■ 色 型式　庫存品 隔日出貨 P.5

當日出貨 僅適用於當日PM4:00前提出申請之訂單。

●其他　3 日出貨

●NOOSP ■ 色 型式 NOOSC　4 日出貨

●NOOSP・NOOSC

數量區分	標準訂購 少量	特殊訂購 大量
數　量	1～50	51～
出貨日	一般	交期另估

超過表中最大數量時交期另估。 P.5

●NKOSJ・NKOSJN NOBW・NOOSW

數量區分	標準訂購 少量	特殊訂購 大量
數　量	1～100	101～
出貨日	一般	交期另估

超過表中最大數量時交期另估。 P.5