CASTERS WITH LEVEL ADJUSTERS

附調整座腳輪

—輕荷重・中荷重一體成型—

庫存品 隔日出貨

容許負載 1500～2500N 帶鎖調整

請依照選定步驟❶～❸選擇型式和數值後再行訂購。

Order 訂購範例

型式(❶Type・❷D)	—	❸車輪材質
CMAF65	—	F

■輕荷重

Type	本體		車輪	調整座	軸承	
	M材質	S表面處理	M材質	M材質	旋轉部	車輪部
CMAF	SPHC	黑色鉻酸鹽	酚醛	Neoprene® 橡膠	有	有

腳輪旋轉固定方法
① 將螺帽升高到頂住上板。
② 完成①之後從板的上面插入插銷，即可固定腳輪的旋轉。

安裝方法
① 將調整座用調整螺栓下調至任意高度。
② 將①的螺帽扳高固定。
（插銷的建議尺寸）
D50 φ6 全長20
D65 φ8 全長25
D75 φ8 全長35
❢本品未附插銷。

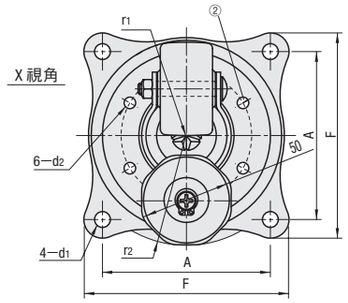

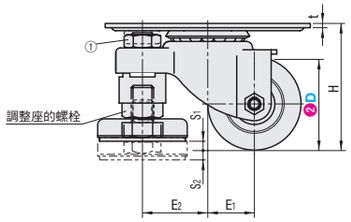

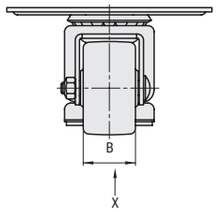

CAD 2D 3D

型式 ❶Type	❷D	❸車輪材質	B	H	F	A	S_1	S_2	d_1	d_2	t	E_1	E_2	r_1	r_2	容許荷重(N)
CMAF	50	F(酚醛)	28	68	110	90	5	5	8.5	6.2	2.3	25	35	53	61	1500
	65		36	92	144	125	10	10	10.5	8.2	3.2	25	49	61	75	2000
	75			106								28		69		2100

■中荷重一體成型

Type	本體		車輪	調整座		軸承	
	M材質	S表面處理	M材質	M材質	S表面處理	旋轉部	車輪部
CMAS	SPHC	三價鉻酸鹽	強化尼龍	SS400	三價鉻酸鹽	有	有
CMASS	SUS304	—		SUS304	—		

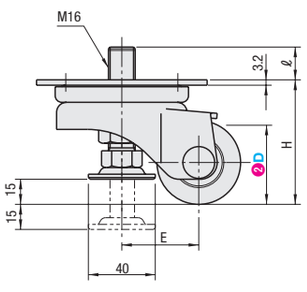

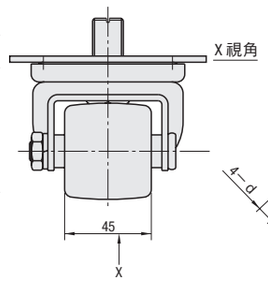

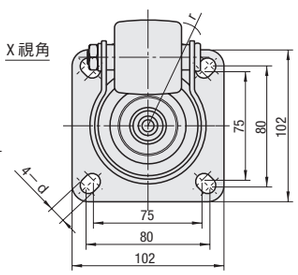

CAD 2D 3D

型式 ❶Type	❷D	❸車輪材質	H	ℓ	d	E	r	容許荷重(N)
CMAS	50	F(強化尼龍)	74	19.6	11	46	73	2500
CMASS	65		95	18.8		51	84	

Delivery 出貨日

●■ 色 型式 庫存品 隔日出貨 P.5
❢當日出貨僅適用於當日PM4:00前提出申請之訂單。

●左述以外 3 日出貨

數量區分	標準訂購 少量	特殊訂購 大量
數量	1～100	101～
出貨日	一般	交期另估

❢超過表中最大數量時交期另估。P.5

詢價 請依下列2種方式
24小時Online WEB系統 FAX
P.9 請電洽：02-2570-3766#0

MiSUMi e-Catalog ▸▸▸ 在我的零件表中也能簡單地進行試算表管理！
http://tw.misumi-ec.com 台灣三住 搜尋

追加規格 以紅字表示

CASTERS WITH LEVEL ADJUSTERS

附調整座腳輪

—重荷重—

交期縮短

容許負載 2942～4000N 帶鎖調整

請依照選定步驟❶～❸選擇型式和數值後再行訂購。

Order 訂購範例

	型式(❶Type・❷D)	—	❸車輪材質
重荷重一體成型	CGAN75	—	P
重荷重	CLAN65		

■重荷重一體成型

(導電性MC尼龍車輪)

Type	本體		車輪	調整座	軸承	
	M材質	S表面處理	M材質	M材質	旋轉部	車輪部
CGAN	SPHC	三價鉻酸鹽	特殊強化塑膠 酚醛(黑) MC尼龍 *導電性MC尼龍 鋁製軸轂包覆優力膠(深藍)	本體：SS400 橡膠：CR合成橡膠	有	有

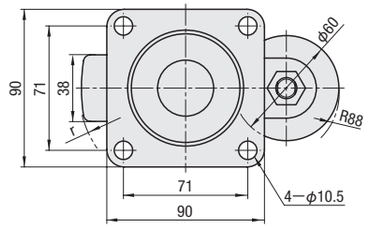

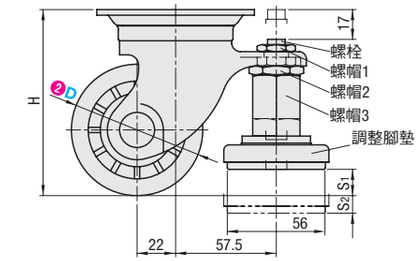

<調整座的固定順序>

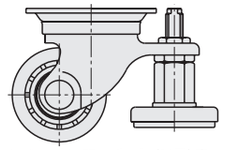

1. 將螺栓升高至與本體(裝置)底面接觸為止。
（維持螺帽3的狀態下）
2. 用螺帽1固定螺栓。

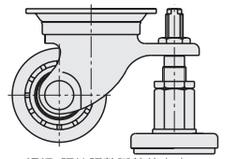

3. 螺帽3調節調整腳墊的高度。
4. 螺帽2固定調整腳墊。

❢調整座安裝部與腳輪為一體成型，因此耐久性佳。

CAD 2D 3D

型式 ❶Type	❷D	❸車輪材質	H	S_1	S_2	r	容許荷重(N)
CGAN	65	P(強化塑膠) F(酚醛) M(MC尼龍) U(尼龍軸轂包覆優力膠) D(導電性MC尼龍)	92	10	8	56	3000
	75		106	15	10	61	4000

*導電性橡膠的體積固有電阻值為10^2～10^4Ω・cm以下

■重荷重

(MC尼龍車輪)

Type	本體		車輪	調整座	軸承	
	M材質	S表面處理	M材質	M材質	旋轉部	車輪部
CLAN	SPHC	三價鉻酸鹽	特殊強化塑膠	CR合成橡膠	有	有
CLAM			MC尼龍			

<調整座的固定順序>

●螺栓1：升高至輕觸本體(裝置)底面
●螺帽1：能固定螺栓1的螺帽
●螺帽2：可固定調整腳墊的螺帽
●螺帽3：調整用螺帽

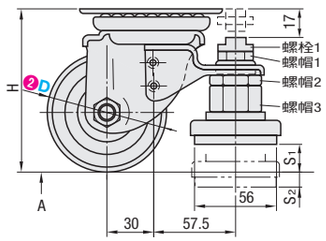

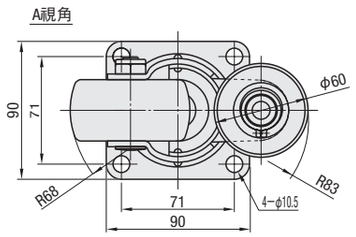

CAD 2D 3D

型式 ❶Type	❷D	H	B CLAN	B CLAM	S_1	S_2	容許荷重(N)
CLAN	65	92	40	39	10	8	2942
CLAM	75	106			15	10	3923

Delivery 出貨日 3 日出貨

數量區分	標準訂購 少量	特殊訂購 大量
數量	1～100	101～
出貨日	一般	交期另估

❢超過表中最大數量時交期另估。P.5

詢價 請依下列2種方式
24小時Online WEB系統 FAX
P.9 請電洽：02-2570-3766#0