請依照選定步驟❶～❸選擇型式和數值後再行訂購。

Order 訂購範例

	型式（❶Type・❷D）	—	❸車輪材質
中荷重	CSHN—S75	—	H
重荷重	CJH75		

■中重荷重

（強化塑膠車輪）

CAD 2D 3D

CSHN—S
CSHNS—S
（不鏽鋼）

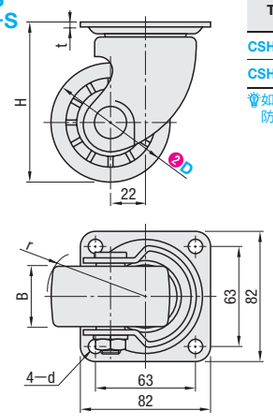

Type	本體		車輪	軸承	
	M材質	S表面處理	M材質（顏色）	旋轉部	車輪部
CSHN—S	SPHC	三價鉻酸鹽	強化塑膠（黑） 酚醛（黑） MC尼龍（藍）	有	有
CSHNS—S	SUS304	—			

如對防鏽有要求，請優先選擇SUS304材質的產品。
防鏽方法請參照 P.3049～3050。

本體類型	型式 ❶Type	型式 ❷D	❸車輪材質	H	d	r	B	t	容許荷重 (N)	質量 (g)	出貨日
活動型	CSHN—S	50	H（強化塑膠） P（酚醛） N（MC尼龍）	79	8.8	49	38	3.2	3000	700	3日
		65		90		56	40			750	
		75		100		61				850	
	CSHNS—S	50		79	8.8	49	38	3.0	2500	670	
		65		90		56	40			715	
		75		100		61				810	

■重荷重

（特殊強化塑膠車輪）
（MC尼龍車輪）

CAD 2D 3D

Type		本體		車輪	軸承
活動型	固定型	M材質	S表面處理	M材質（顏色）	
CJH	CKH	SPHC	三價鉻酸鹽	特殊強化塑膠（黑）	有
CJHB	CKHB			MC尼龍（藍）	

活動型

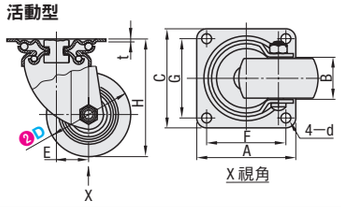

固定型

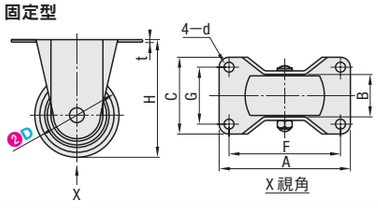

■活動型

型式 ❶Type	型式 ❷D	B（車輪安裝部寬度） CJH	B（車輪安裝部寬度） CJHB	H	A	C	F	G	d	E	t	容許荷重 N	出貨日 CJH	出貨日 CJHB
CJH CJHB	*50	28	29	68	70	54	54	36	6.5	25	2.3	1569	庫存品	庫存品
	65	38	39	92	90	90	71	71	10.5	30	3.2	2942		
	75			106								3923		

■固定型

型式 ❶Type	型式 ❷D	B（車輪安裝部寬度） CKH	B（車輪安裝部寬度） CKHB	H	A	C	F	G	d	t	容許荷重 N	出貨日 CKH	出貨日 CKHB
CKH CKHB	*50	28	29	68	80	50	66	36	6.5	2.3	1569	庫存品	3日
	65	38	39	92	111	67	91	47	10.5	3.2	2942	3日	
	75			106	123	72	103	52			3923		

*僅CJH50・CKH50旋轉部無軸承。

kgf（荷重）=N×0.101972

Delivery 出貨日

●中重荷重

數量區分	標準訂購 少量	特殊訂購 大量
數　量	1～100	101～
出貨日	一般	交期另估

超過表中最大數量時交期另估。P.5

●重荷重

數量區分	標準訂購 少量	特殊訂購 大量
數　量	1～100	101～
出貨日	一般	交期另估

超過表中最大數量時交期另估。P.5

詢價 請依下列2種方式
24小時Online WEB系統 | FAX
P.9 請電洽：02-2570-3766#0

請依照選定步驟❶～❸選擇型式和數值後再行訂購。

Order 訂購範例

型式（❶Type・❷D）	—	❸車輪材質
CSHN65	—	N
CKZJ65	—	P

■重荷重

CAD 2D 3D

活動 CSHN

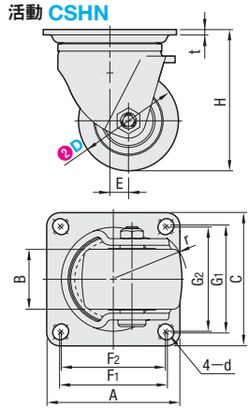

固定 CSHK

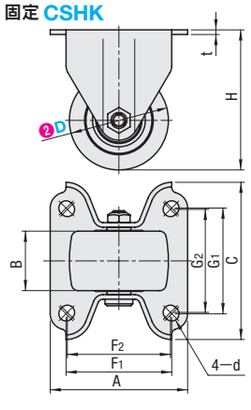

活動附剎車 CSHNS

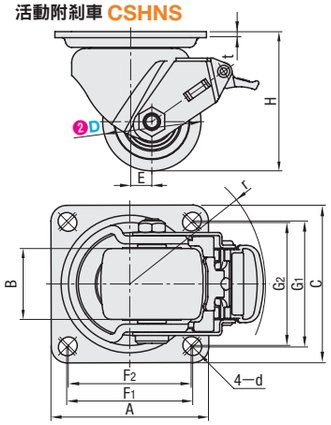

本體 M材質	本體 S表面處理	車輪 M材質（顏色）	車輪 旋轉部	車輪 車輪部	軸承
SPHC	50/50A/65A/75A：銀（三價鉻酸鹽）　65/75：黑（電鍍塗裝）	強化尼龍（黑）　橡膠（黑）　酚醛（黑）	有	有※僅50A與橡膠車輪無軸承	

本體類型	型式 ❶Type	型式 ❷D	❸車輪材質	H	A	C	F1	F2	G1	G2	d	E	r	B N	B R	B P	t	許容荷重(N) N	許容荷重(N) R	許容荷重(N) P	質量(g) N	質量(g) R	質量(g) P	出貨日 N	出貨日 R	出貨日 P
活動	CSHN	50A	N（強化尼龍） R（橡膠） P（酚醛）	68	70	54	54	—	36	—	6.5	22	50	28	—	—	3	2000	800	1500	340	370	360	3日	3日	3日
		50		79	90	90	71	—	71	—	11	25	54	38	—	—	3.5	3500	—	—	870	—	—		—	—
		65A		92	90	90	71	—	71	—	11	25	62	38	—	—	3.5	3000	1100	2100	940	960	940		3日	3日
		65		92	100	100	80	78	80	78	11	14	50	45	—	—	4	6000	—	—	1700	—	—	庫存品	—	—
		75A		106	90	90	71	—	71	—	11	25	66	38	—	—	3.5	4000	1400	2200	1030	1040	1070	3日	3日	3日
		75		106	100	100	80	78	80	78	11	14	55	45	—	—	4	6000	—	—	1850	—	—	庫存品	—	—
固定	CSHK	50A		68	80	50	66	—	36	—	6.5	—	—	28	28	28	3	2000	800	1500	190	220	210	3日	3日	3日
		65A		92	111	70	91	—	47	—	10.5	—	—	36	38	38	3.5	3000	1100	2100	560	580	600			
		65		92	104	119	80	78	80	78	11	—	—	45	—	—	4	6000	—	—	1700	—	—	庫存品	—	—
		75A		106	123	72	103	—	52	—	10.5	—	—	36	38	38	3.5	4000	1400	2200	680	700	720	3日	3日	3日
		75		106	104	119	80	78	80	78	11	—	—	45	—	—	4	6000	—	—	1560	—	—	3日	—	—
活動附剎車	CSHNS	50A		68	70	54	54	—	36	—	6.5	22	69	28	—	—	3	2000	800	1500	400	400	420	3日	3日	3日
		65A		92	90	90	71	—	71	—	11	25	88	38	—	—	3.5	3000	1100	2100	1100	1110	1140			
		65		92	100	100	80	78	80	78	11	14	89	45	—	—	4	6000	—	—	1800	—	—		—	—
		75A		106	90	90	71	—	71	—	11	25	88	38	—	—	3.5	4000	1400	2200	1200	1210	1220		3日	3日
		75		106	100	100	80	78	80	78	11	14	89	45	—	—	4	6000	—	—	2000	—	—		—	—

庫存品…隔日出貨 P.5（當日出貨 僅適用於當日PM4:00前提出申請之訂單。）表中無交期表示無販售此規格。

■極重荷重

CAD 2D 3D

型式 Type	型式 D	本體 M材質	本體 S表面處理	車輪 M材質（顏色）	墊片 M材質	軸承 旋轉部	軸承 車輪部
CKZJ CKZK	50	SPHC	三價鉻酸鹽	強化塑膠（黑） 酚醛（黑） MC尼龍（藍） 導電性MC尼龍（黑）	聚丙烯	有	有（雙滾珠軸承）
	65・75						有（滾針軸承）
CKZJ	80・100			MC尼龍（黑）			

活動型 CKZJ

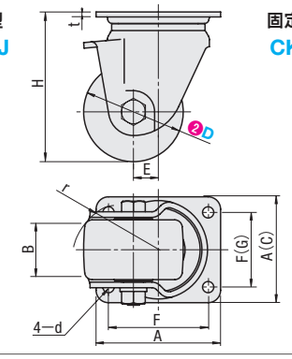

固定型 CKZK

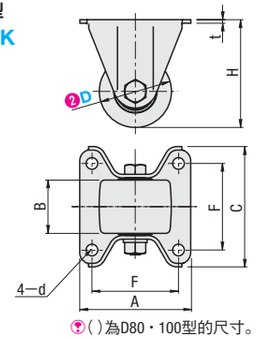

（）為D80・100型的尺寸。

Example 使用範例

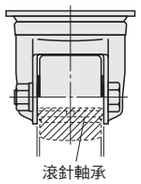

滾針軸承

由於車輪軸承部採用滾針軸承，所以比一般的腳輪具有更佳的耐荷重性。

詢價 請依下列2種方式
24小時Online WEB系統 | FAX
P.9 請電洽：02-2570-3766#0

本體類型	型式 ❶Type	型式 ❷D	❸車輪材質	B	H	A	C	F	G	d	t	E	r	容許荷重(N)	質量(g)	出貨日 H	出貨日 P	出貨日 N	出貨日 D
活動型	CKZJ	50	H（強化塑膠） P（酚醛） N（MC尼龍） D（導電性MC尼龍）	48	79	84	—	64	—	8.5	3.2	12	47	4000	820	庫存品	庫存品	庫存品	3日
		65			97	100		78		10.5	4.5	14	54	5000	1540		3日		
		75			107									6000	1625				
		*80			120		85	80	60	9		20	63	8000	1680	—	—		—
		*100			140	150	110	121	59	13			72	9000	2160				
固定型	CKZK	50		48	38	79	85	90	64	—	8.5	3.2	—	4000	550	庫存品	3日	3日	3日
		65			97	100	108	78		10.5				5000	1000	3日			
		75			107									6000	1060				

*D80・100型的車輪材質僅限N（MC尼龍）。D80・100型若使用速度在2km/h以內可由動力拖曳。
庫存品…隔日出貨 P.5（當日出貨 僅適用於當日PM4:00前提出申請之訂單。）
表中無交期表示無販售此規格。

Delivery 出貨日

數量區分	標準訂購 少量	特殊訂購 大量
數　量	1～100	101～
出貨日	一般	交期另估

超過表中最大數量時交期另估。P.5