請依照選定步驟❶～❹選擇型式和數值後再行訂購。

Order 訂購範例

型式(❶Type・❷No.)	—	❸顏色	—	❹長度
HSCG6	—	B	—	12
HSCGF845	—	S	—	1520

■防滑蓋/密封蓋/安全保護蓋

CAD 2D 3D

Type	M材質	H硬度	耐熱溫度(℃)
HSGG HSCK HSCD	EPDM 橡膠	蕭氏硬度 A60	−40～120

部分規格為RoHS對應，具體請登錄Web查詢。

防滑蓋

5系列用 HSCG5 HSCGF5

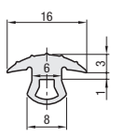

6系列用 HSCG6 HSCGF6

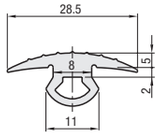

8系列用 HSCG8 HSCGF8

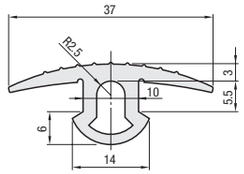

8系列/8−45系列用 HSCG845 HSCGF845

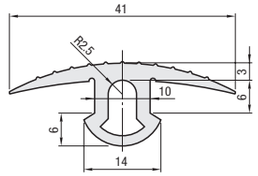

密封蓋

5系列用 HSCK5 HSCKF5

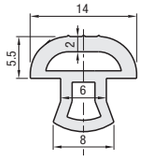

6系列用 HSCK6 HSCKF6

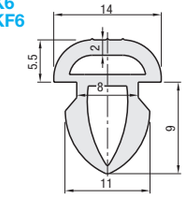

8系列/8−45系列用 HSCK8 HSCKF8

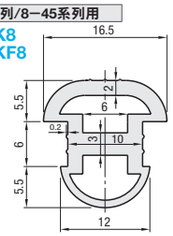

安全保護蓋

5系列用 HSCD5 HSCDF5

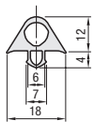

6系列用 HSCD6 HSCDF6

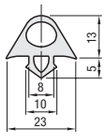

8系列/8−45系列用 HSCD8 HSCDF8

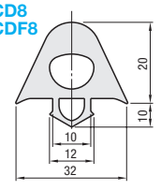

6系列(30方形)用 HSCWF6

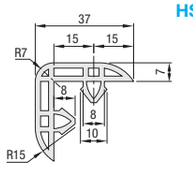

8系列(40方形)用 HSCWF8

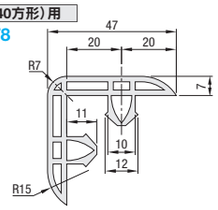

■固定尺寸

型式 ❶Type	❷No.	❸顏色	❹長度 m	對應擠型架(系列)
HSCG	5	B(黑) S(淺灰)	12	5系列
	6			6系列
	8			8系列
	845			8−45系列
HSCK	5			5系列
	6			6系列
	8			8系列/8−45系列
HSCD	5	S(淺灰)		5系列
	6			6系列
	8			8系列/8−45系列

安全保護蓋僅能選擇淺灰。

■指定尺寸

型式 ❶Type	❷No.	❸顏色	❹長度 指定單位1mm	對應擠型架(系列)
HSCGF	5	B(黑) S(淺灰)	50～3000	5系列
	6			6系列
	8			8系列
	845			8−45系列
HSCKF	5			5系列
	6			6系列
	8			8系列/8−45系列
HSCDF	5	S(淺灰)	50～3000	5系列
	6			6系列
	8			8系列/8−45系列
HSCWF	6	S(淺灰)	50～2000	6系列
	8			8系列

安全保護蓋僅能選擇淺灰。

Delivery 出貨日 4 日出貨

快件 第2日出貨 P.6

數量區分	標準訂購	
	少量	大量
數 量	1～50	51～
出貨日	一般	交期另估

超過表中最大數量時交期另估。P.5
超過標準訂購少量時，不適用快件。

Example 使用範例

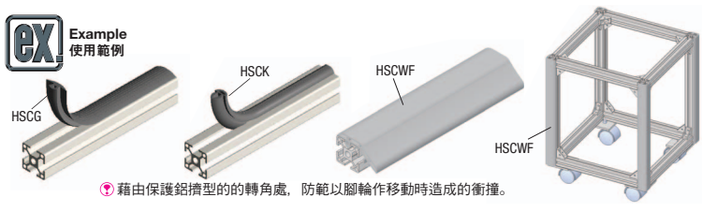

藉由保護鋁擠型的的轉角處，防範以腳輪作移動時造成的衝撞。

庫存品 隔日出貨

Order 訂購範例

型式(Type)
HFROLK6

■鋁擠型用單邊滾輪

HFROLK6

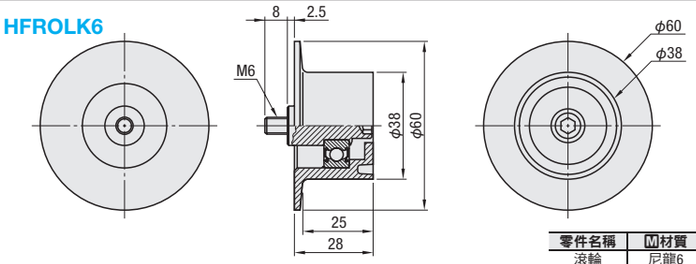

零件名稱	M材質	S表面處理
滾輪	尼龍6	—
軸部	SS400	三價鉻酸鹽
軸承	SUJ2	—

型式 Type	適用擠型架(系列)	顏色	耐荷重 N(kgf)
HFROLK6	6系列	黑	50N(5kgf)

1袋10 pcs入

Delivery 出貨日 3 日出貨

數量區分	標準訂購	
	少量	大量
數 量	1～10	11～
出貨日	一般	交期另估

超過表中最大數量時交期另估。P.5

Example 使用範例

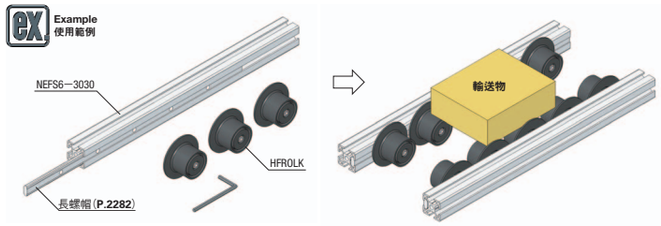

詢 價 請依下列2種方式 P.9
WEB系統 台灣三住 搜尋 https://tw.misumi-ec.com
FAX 02-2570-3767
若有疑問請電洽：02-2570-3766#0

Order 訂購範例

型式(Type・No.)
HFROLL6

■鋁擠型用滾輪

HFROLL(附屬軸環：尼龍6)
HFROLLM(附屬軸環：SS400)

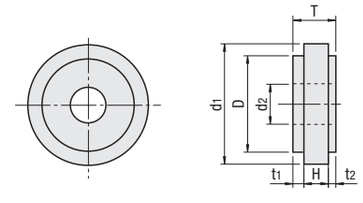

附屬軸環

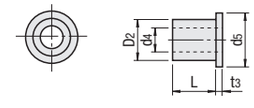

Type	M材質 滾輪	M材質 附屬軸環
HFROLL	尼龍6	尼龍6
HFROLLM		SS400・鍍白鋅

型式 Type	No.	適用擠型架(系列)	H	D	T	t1	t2	d1	d2	顏色	軸承	附屬品 軸環 L	軸環 t3	軸環 D2	軸環 d4	軸環 d5	數量	耐荷重N(kgf)
HFROLL HFROLLM	5	5系列	6	24	15	4	5	29	9.2	黑	無	16.5	1.5	9	6.2	13	1	49(5)
	6	6系列	7.8		20.8	5	8					22.3						98(10)
	8	8系列/8−45系列	9.8	26	27.8	8	10	39.5	10		有	13.4	1.6	10		14	2	147(15)

Delivery 出貨日

●色 型式 庫存品 隔日出貨 P.5
當日出貨僅適用於當日PM4:00前提出申請之訂單。

●色 型式 3 日出貨

數量區分	標準訂購	
	少量	大量
數 量	1～120	121～
出貨日	一般	交期另估

超過表中最大數量時交期另估。P.5
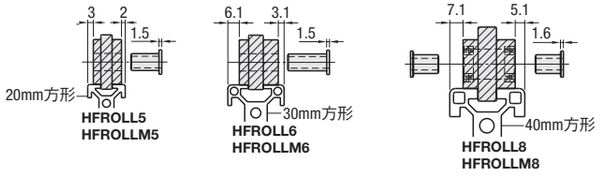
Example 使用範例