附突起角撐架—2列溝槽用—

—8系列(溝槽寬度10mm)鋁擠型用—

8系列 10 80

新刊載 橘色文字表示

庫存品 隔日出貨

Order 訂購範例

型式
HBLFSD8

■**特長**：2列溝槽用的附突起角撐架。突起部為緊固作業時止迴用，作業性優異。

■附突起角撐架

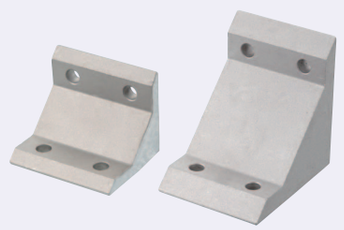

HBLFTD8

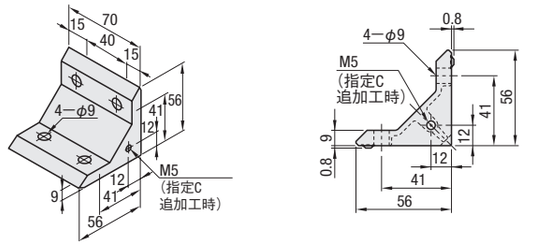

HBLFUD8

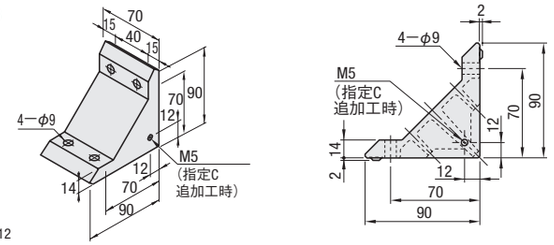

M材質 ADC12

型式 Type	質量 (g)	適用螺栓・T螺帽 螺栓	數量	T螺帽	數量	容許荷重 (N)
HBLFTD8	140	CBM8—20	4	HNTTSN8—8	4	3087
HBLFUD8	370	CBM8—25				3920

■**特長**：用1 pcs角撐架就可連接2列溝槽型的擠型架(HFS8—8080等)。

■附突起反轉角撐架

HBLFSD8
HBLFSDK8
(單側附突起角撐架)

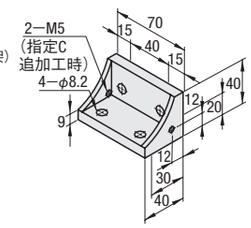

HBLFSD8側面圖

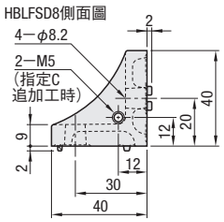

HBLFSDK8側面圖
(僅下側附突起)

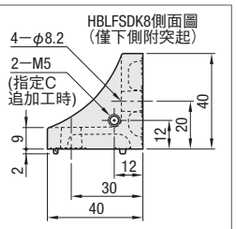

M材質 ADC12

型式	質量 (g)	適用螺栓・T螺帽 螺栓	數量	T螺帽	數量	容許荷重 (N)
HBLFSD8 HBLFSDK8	89	CBM8—20	4	HNTTSN8—8	4	3087

Delivery 出貨日

●■ 色 型式

庫存品 隔日出貨 P.5

當日出貨 僅適用於當日PM4:00前提出申請之訂單。

●上述以外

3 日出貨

訂購螺栓螺帽組時，請至追加工「適用螺栓螺帽組合」進行確認。

數量區分	標準訂購 少量	特殊訂購 大量
數量	1～200	201～
出貨日	一般	交期另估

超過表中最大數量時交期另估。P.5

Alteration 追加工

型式 — (C・SST・SSU・SSP) 3 日出貨

HBLFSD8 — SST
HBLFSD8 — C—SST

Alterations	Code	Spec.	適用角撐架
護蓋安裝孔追加工	C	在角撐架上做護蓋安裝用攻牙追加工。(兩側M5)(安裝用螺絲P.2287 HCBM) 攻牙孔位置	HBLFTD8 HBLFUD8 HBLFSD8 HBLFSDK8

Alterations	Code	Spec.	適用角撐架
適用螺栓螺帽組	SST (不鏽鋼) SSU (預裝彈簧螺帽不鏽鋼) SSP (後裝彈簧螺帽不鏽鋼)	將角撐架安裝在擠型架上的適用螺栓・螺帽組。 (例)指定HBLFSD8時 螺栓 Code SST SSU SSP 型式 SCB8—20 SCB8—20 SCB8—20 數量 4 螺帽 型式 HNTTBS8—8 SHNTU8—8 SHNTP8—8 數量 4 指定HBLFSD8以外時請確認適用螺栓・螺帽。	HBLFTD8 HBLFUD8 HBLFSD8 HBLFSDK8

Example 使用範例

■護蓋安裝範例
●請指定追加工Code—C。

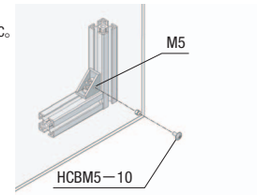

擠型角撐架—2列溝槽用—

—8系列(溝槽寬度10mm)鋁擠型用—

8系列 10 80

新刊載 橘色文字表示

庫存品 隔日出貨

Order 訂購範例

型式
HBLTD8

■**特長**：用1 pcs角撐架就可連接2列溝槽型的擠型架(HFS8—8080等)。

■厚型角撐架

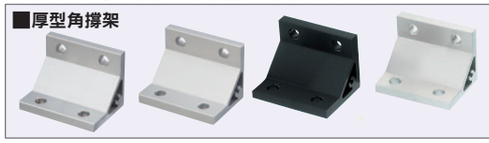

NBLTD8
HBLTD8
HBLTDB8
(黑色陽極處理)
CHBLTD8
(透明塗裝)

Type	M材質	S表面處理
NBLTD8	A6063S—T5	陽極處理
HBLTD8	A6N01SS—T5	
HBLTDB8		黑色陽極處理
CHBLTD8		陽極處理

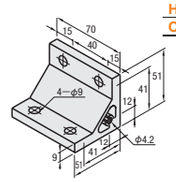

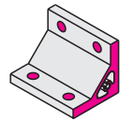

NBLTD8的兩側面及螺栓孔皆無陽極處理。

型式	質量 (g)	適用螺栓・T螺帽 螺栓	數量	T螺帽	數量	容許荷重 (N)
NBLTD8 HBLTD8 HBLTDB8* (黑色陽極處理) CHBLTD8 (透明塗裝)	154	CBM8—20	4	HNTTSN8—8	4	3087

*黑色陽極處理的修補請參考P.2334。

■**特長**：與HBLTD8(**P.2258**)相比，螺栓的數量相同但可更牢固地連接。

■極厚型角撐架

HBLUD8

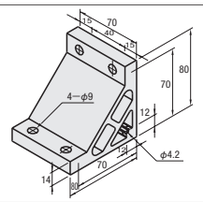

M材質 A6N01SS—T5
S表面處理 陽極處理

型式	質量 (g)	適用螺栓・T螺帽 螺栓	數量	T螺帽	數量	容許荷重 (N)
HBLUD8	380	CBM8—25	4	HNTTSN8—8	4	3920

■**特長**：1面有4個安裝孔的2列溝槽用角撐架。可更牢固地連接擠型架。

■厚型角撐架

HBLTDW8

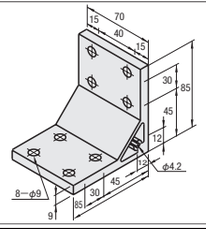

M材質 A6N01SS—T5
S表面處理 陽極處理

型式	質量 (g)	適用螺栓・T螺帽 螺栓	數量	T螺帽	數量	容許荷重 (N)
HBLTDW8	267	CBM8—20	8	HNTTSN8—8	8	4410

■**特長**：與HBLTDW8(**P.2258**)相比，螺栓的數量相同但可更牢固地連接。

■極厚型角撐架

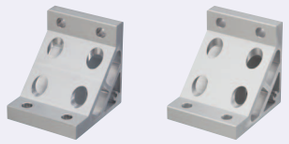

NBLUDW8
HBLUDW8

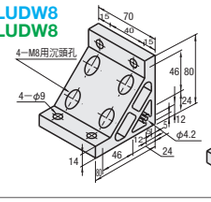

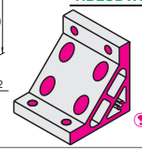

NBLUDW8的兩側面及螺栓孔皆無陽極處理。

Type	M材質	S表面處理
NBLUDW8	A6063S—T5	陽極處理
HBLUDW8	A6N01SS—T5	

型式	質量 (g)	適用螺栓・T螺帽 螺栓	數量	T螺帽	數量	容許荷重 (N)
NBLUDW8	332	CBM8—15 CBM8—25	4	HNTTSN8—8	8	5586
HBLUDW8	332	CBM8—15 CBM8—25	4	HNTTSN8—8	8	5586

訂購螺栓螺帽組時，請至追加工「適用螺栓螺帽組」進行確認。

Delivery 出貨日

●■ 色 型式

庫存品 隔日出貨 P.5

當日出貨 僅適用於當日PM4:00前提出申請之訂單。

●左述以外

3 日出貨

數量區分	標準訂購 少量	特殊訂購 大量
數量	1～200	201～
出貨日	一般	交期另估

超過表中最大數量時交期另估。P.5

Alteration 追加工

型式 — (C・SST・SSU・SSP) 3 日出貨

HBLTD8 — SST
HBLTD8 — C—SST

Alterations	Code	Spec.	適用角撐架
護蓋安裝孔追加工	C	在角撐架上做護蓋安裝用攻牙追加工。(兩側M5深度15mm)(安裝用螺絲P.2287 HCBM) 攻牙孔位置	NBLTD8 HBLTD8 CHBLTD8 HBLUD8 HBLTDW8 NBLUDW8 HBLUDW8

Alterations	Code	Spec.	適用角撐架
適用螺栓螺帽組	SST (不鏽鋼) SSU (預裝彈簧螺帽不鏽鋼) SSP (後裝彈簧螺帽不鏽鋼)	將角撐架安裝在擠型架上的適用螺栓・螺帽組。 (例)指定HBLTD8時 螺栓 Code SST SSU SSP 型式 SCB8—20 SCB8—20 SCB8—20 數量 4 螺帽 型式 HNTTBS8—8 SHNTU8—8 SHNTP8—8 數量 4 指定HBLTD8以外時請確認各個適用的螺栓・螺帽。	NBLTD8 HBLTD8 CHBLTD8 HBLUD8 HBLTDW8 NBLUDW8 HBLUDW8