鏈條/連接零件/雙圈環

—螺栓固定型—

庫存品 隔日出貨　交期縮短

請依照選定步驟❶～❸選擇型式和數值後再行訂購。

Order 訂購範例

■鏈條 型式	—	L	■球鏈 型式(❶Type・❷D)	—	❸L
SCHSP	—	600	BALLC—W3.2	—	200

■鏈條

CAD 2D 3D　RoHS10

SCHSP

材質 SUS304

型式	L 指定單位50mm	P	A	d	質量	本體參考使用荷重
SCHSP	100～1000	5.5	2.5	1.6	57g/m	9kg

參考使用荷重僅為參考標準。

■球鏈

CAD 2D 3D　RoHS10

BALLC
(附1 pcs連接器)

(鏈條)

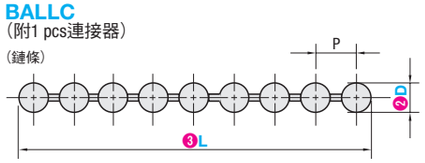

(附屬連接器)

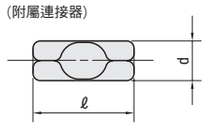

BALLC—S
(附1 pcs連結環)

BALLC—W
(附2 pcs連結環)

(鏈條)

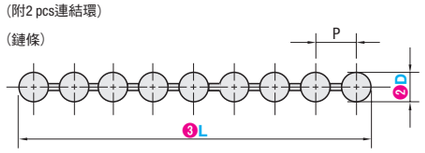

(D2.3 附屬連結環)

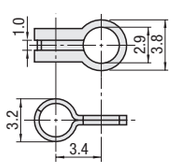

(D3.2 附屬連結環)

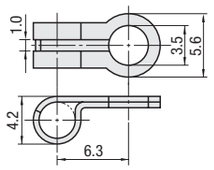

D2.3和3.2的連結環形狀不同。
BALLC—S的連結環僅有單邊，BALLC—W為兩邊都有附連結環。

材質 SUS304

型式 ❶Type	❷D	❸L 指定單位50mm	P	本體參考使用荷重	附屬品(連接器) d	ℓ
BALLC (附1 pcs連接器)	2.3	100～1000	3.3	4kg	3	8
BALLC—S (附1 pcs連結環) / BALLC—W (附2 pcs連結環)	3.2		4.4	6kg	4.3	11

*實際的L尺寸因為鏈節數的關係，會出現比指定尺寸長的情形。
參考使用荷重僅為參考標準。鏈條及連接零件的尺寸為參考尺寸。

Delivery 出貨日　5 日出貨
快件 第2日出貨 P.6
快件 第3日出貨 P.6

數量區分	標準訂購 少量	特殊訂購 大量
數量	1～100	101～
出貨日	一般	交期另估

超過表中最大數量時交期另估。P.5
超過標準訂購少量時，不適用快件。

詢價 請依下列2種方式
24 WEB 系統　FAX
P.9 請電洽：02-2570-3766#0

請依照選定步驟❶～❸選擇型式和數值後再行訂購。

Order 訂購範例

❶型式・❷No.	—	❸L
CHSP4	—	100

■鏈條 螺栓固定型

CAD 2D 3D　RoHS10

CHSP

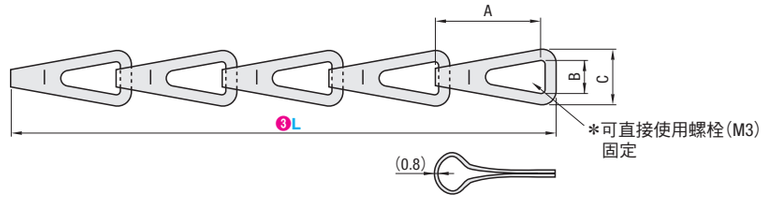

材質 SUS304

型式 ❶Type	❷No.	❸L 指定單位50mm	A	B	C	板厚	質量	本體參考使用荷重
CHSP	4	100～1000	15.5	4.2	8	0.8	60g/m	70kg

*實際的L尺寸因為鏈節數的關係，會出現比指定尺寸長的情形。(不附連接零件。)。
參考使用荷重僅為參考標準。

Delivery 出貨日　5 日出貨
快件 第2日出貨 P.6
快件 第3日出貨 P.6

數量區分	標準訂購 少量	特殊訂購 大量
數量	1～100	101～
出貨日	一般	交期另估

超過表中最大數量時交期另估。P.5
超過標準訂購少量時，不適用快件。

詢價 請依下列2種方式
24 WEB 系統　FAX
P.9 請電洽：02-2570-3766#0

Order 訂購範例　型式
SKC

■連接零件

CAD 2D 3D　RoHS10

SKC

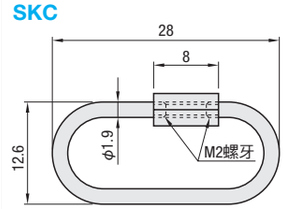

材質 SUS304

型式	質量	參考使用荷重
SKC	3.2g	20kg

參考使用荷重僅為參考標準。

Delivery 出貨日　3 日出貨

數量區分	標準訂購 少量	特殊訂購 大量
數量	1～100	101～
出貨日	一般	交期另估

超過表中最大數量時交期另估。P.5

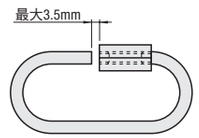

詢價 請依下列2種方式
24 WEB 系統　FAX
P.9 請電洽：02-2570-3766#0

Order 訂購範例　型式(Type・d)
RWS10

■雙圈環

CAD 2D 3D　RoHS10

RWS

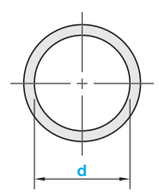

材質 SUS304(d=10,18,22)
SUS316(d=8,12,14)

型式 Type	d	線徑	參考使用荷重(kg)	出貨日
RWS	8	0.8	0.5	2日
	10	0.8	0.7	
	12	1	1	
	14	1.2	1	庫存品
	18	1	0.7	2日
	22	1.2	1	庫存品

庫存品…隔日出貨 P.5
(當日出貨 僅適用於當日PM4:00前提出申請之訂單。)

Delivery 出貨日

數量區分	標準訂購 少量	特殊訂購 大量
數量	1～500	501～
出貨日	一般	交期另估

超過表中最大數量時交期另估。P.5

詢價 請依下列2種方式
24 WEB 系統　FAX
P.9 請電洽：02-2570-3766#0

MiSUMi e-Catalog ▸▸▸ 2D・3D CAD資料齊全 http://tw.misumi-ec.com 台灣三住 搜尋