POSTS FOR STANDS -WITH SCALE-

支撐柱

—附刻度/附刻度長度指定—

庫存品 隔日出貨

■**特長**：便於攝影機、感應器等進行位置變更。使用管型時，也可將配線收納其中。

請依照選定步驟❶～❸選擇型式和數值後再行訂購。

Order 訂購範例

型式（❶Type・❷D）	—	❸L
GSSTN15	—	200

■附刻度 標準化加工品

Type 棒型	Type 管型	M材質
GSSTN	GSSTA	SUS304

(棒型)

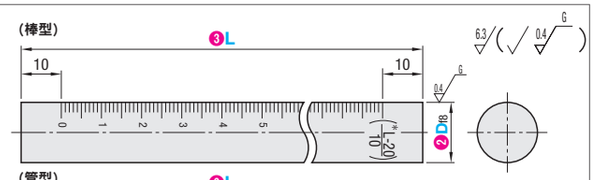

(管型)

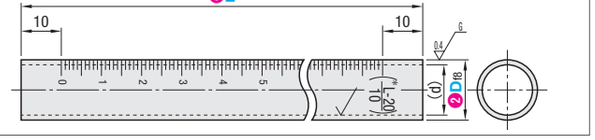

若使用具有揮發性的油擦拭，可能會令印字變淡。
刻度的數字是以公分為單位來標示。
刻度請作為參考值使用。
＊刻度標記至（L－20）/10為止

型式 ❶Type	❷Df8		❸L 選擇					(d)
棒型 GSSTN	10	−0.013 −0.035	100	150	200			8
	12	−0.016 −0.043	100	150	200	250	300	10
管型 (D10～20) GSSTA	15		100	150	200	250	300	12.6
	20	−0.020 −0.053	100	150	200	250	300	16
	25				200	250	300	—

Delivery 出貨日

●GSSTN12-300 庫存品 隔日出貨 P.5

當日出貨 僅適用於當日PM4:00前提出申請之訂單。

●左述以外 3 日出貨

數量區分	標準訂購 少量	特殊訂購 大量
數量	1～20	21～
出貨日	一般	交期另估

超過表中最大數量時交期另估。P.5

詢價 請依下列2種方式 24小時Online WEB系統 FAX P.9 請電洽：02-2570-3766#0

■附刻度長度指定 標準化加工品

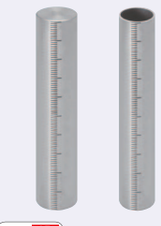

Type 棒型	Type 管型	M材質
FGSTN	FGSTA	SUS304

(棒型)

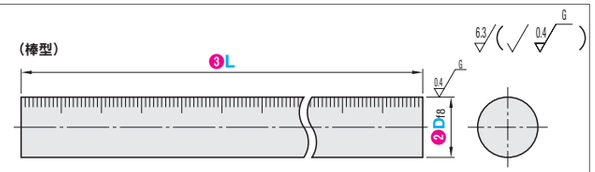

(管型)

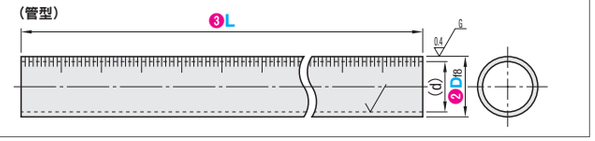

若使用具有揮發性的油擦拭，可能會令印字變淡。
刻度上並無標示數字。
刻度請作為參考值使用。

型式 ❶Type	❷Df8		❸L 指定單位1mm	(d)
棒型 FGSTN	10	−0.013 −0.035	35～450	8
	12	−0.016 −0.043	35～450	10
管型 FGSTA	15		40～450	12.6
	20	−0.020 −0.053	45～450	16
	25		50～450	20

Delivery 出貨日 5 日出貨

快件A 第3日出貨 P.6

數量區分	標準訂購 少量	特殊訂購 大量
數量	1～20	21～
出貨日	一般	交期另估

超過表中最大數量時交期另估。P.5
超過標準訂購少量時，不適用快件。

詢價 請依下列2種方式 24小時Online WEB系統 FAX P.9 請電洽：02-2570-3766#0

Example 使用範例

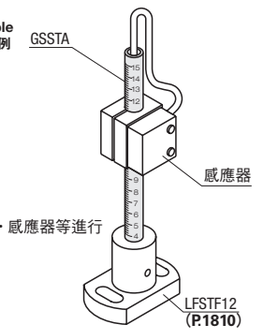

便於攝影機・感應器等進行位置變更。

BRACKET FOR STANDS -COMPACT THROUGH HOLE TYPE-

安裝用支撐座

—精巧・貫穿孔型/精巧・長圓孔型—

新刊載 橘色文字表示

庫存品 隔日出貨

■**特長**：為可省空間設置的支撐座。

Order 訂購範例

	型式（Type・D）
（精巧・貫穿孔型）	MFSBF10
（精巧・長圓孔型）	LFSBF10

■精巧・貫穿孔型 標準化加工品

■支撐座單品

Type	M材質	S表面處理	A附屬品
MFSBF	S45C	鍍低溫黑色鉻	止迴螺絲
MFSTF		鍍無電解鎳	
MFSLF		染黑處理	
MFSS	SUS304	—	

如對防鏽有要求，請優先選擇鍍無電解鎳表面處理和SUS304材質的產品。表面處理和防鏽方法請參照P.3048～3050。
止迴螺絲的螺絲孔加工時會出現毛邊，為了去除毛邊，因此部份產品內徑會有切溝槽。

●支撐座單品

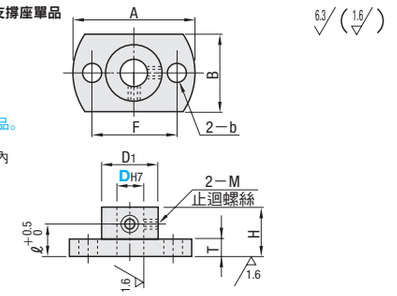

型式 Type	DH7		A	B	F	D1	H	T	ℓ	b	M
MFSBF MFSTF MFSLF MFSS	6＊	+0.012 0	33	18	23	14	20	6	12.5	4.5	M4
	8	+0.015 0	38	20	26	16	30	8	15	4.5	M4
	10		40	22	28	18	35		18		
	12	+0.018 0	46	24	32	20	35	8	18	5.5	M4
	15		56	29	40	25	40		20	6.6	M5
	20	+0.021 0	63	34	46	30	45	10	25	6.6	M5
	25		78	41	56	37	50		30	9	M6
	30		82	46	62	42	60				

＊MFSLF跟MFSS無D6。

Delivery 出貨日

●MFSTF12 庫存品 隔日出貨 P.5

當日出貨 僅適用於當日PM4:00前提出申請之訂單。

●左述以外 3 日出貨

數量區分	標準訂購 少量	特殊訂購 大量
數量	1～30	31～
出貨日	一般	交期另估

超過表中最大數量時交期另估。P.5

詢價 請依下列2種方式 24小時Online WEB系統 FAX P.9 請電洽：02-2570-3766#0

■**特長**：省空間且可微調的安裝用支撐座。

■精巧・長圓孔型 標準化加工品

■支撐座單品

Type	M材質	S表面處理	A附屬品
LFSBF	S45C	鍍低溫黑色鉻	止迴螺絲
LFSTF		鍍無電解鎳	

如對防鏽有要求，請優先選擇鍍無電解鎳表面處理的產品。表面處理和防鏽方法請參照P.3048～3050。
止迴螺絲的螺絲孔加工時會出現毛邊，為了去除毛邊，因此部份產品內徑會有切溝槽。
支撐座的長圓孔內側並無表面處理。

●支撐座單品

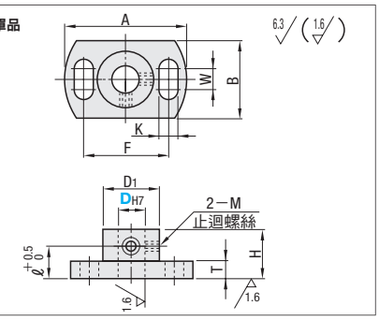

型式 Type	DH7		A	B	F	W	K	D1	H	T	ℓ	M
LFSBF LFSTF	6＊	+0.012 0	33	18	23	6	4.5	14	20	6	12.5	M4
	8＊	+0.015 0	38	20	26	6	4.5	16	30	8	15	M4
	10		40	22	28	6	4.5	18	35	8	18	M4
	12	+0.018 0	46	24	32	6	5.5	20	35	8	18	M4
	15		56	29	40	10	6.6	25	40		20	M5
	20	+0.021 0	63	34	46	10	6.6	30	45	10	25	M5
	25		78	41	56		9	37	50		30	M6
	30		82	46	62			42	60			

＊LFSBF無D=8，25。 ＊LFSTF無D=6。

Delivery 出貨日 3 日出貨

數量區分	標準訂購 少量	特殊訂購 大量
數量	1～30	31～
出貨日	一般	交期另估

超過表中最大數量時交期另估。P.5

詢價 請依下列2種方式 24小時Online WEB系統 FAX P.9 請電洽：02-2570-3766#0

Example 使用範例
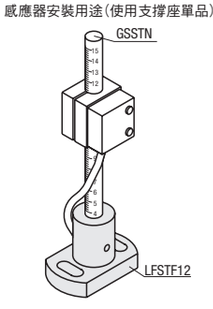
感應器安裝用途（使用支撐座單品）