INDEXING PLUNGERS -KNOBLESS STANDARD TYPE · KNOBLESS, LARGE SCREW TYPE-

分度定位柱

—無旋鈕標準型 · 無旋鈕可安裝旋鈕大螺牙型—

庫存品 隔日出貨

■**特長**：可視使用場合安裝相對應的旋鈕。

Order 訂購範例

型式(Type · M)
PXNAN12L

■無旋鈕標準型

CAD 2D 3D　RoHS10

Type	本體		銷			彈簧	(緊固螺帽)	
	M材質	S表面處理	M材質	H硬度	S表面處理	M材質	M材質	S表面處理
PXNAN	SUM22	染黑處理	S45C	50～60HRC (浸碳淬火)	染黑處理	SUS631J1	—	—
PXNKN							SS400	染黑處理
SXNAN	SUS303	—	SUS440C	45HRC～	—		—	—
SXNKN							SUS303	—

如對防鏽有要求，請優先選擇SUS303材質的產品。防鏽方法請參照 P.3049～3050。

M8、M8L的銷硬度為40 ～ 45HRC。

PXNAN
SXNAN(不鏽鋼)

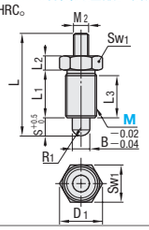

附緊固螺帽
PXNKN
SXNKN(不鏽鋼)

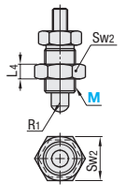

型式 Type	M	Pitch (細螺紋)	D1	B	S	L	L1	L2	L3	L4	M2 (粗螺紋)	Sw1	Sw2	R1	荷重(N) min.	荷重(N) max.	質量(g) PXNAN SXNAN	質量(g) PXNKN SXNKN
PXNAN SXNAN PXNKN SXNKN	8	1.0	11.5	4	4	30	16	5	14	4	3	10	13	2	3	9	10	15
	8L				6	32										12		
	10	1.0	13.8	5	5	32	17	5	15	5	4	12	17	2.5	5	11.5	15	22
	10L				8	35										16		
	12	1.5	16.2	6	6	39	20	6	17	6	5	14	19	3	6.5	14.5	25	35
	12L				10	44										20		
	16	1.5	21.9	8	7	49	26	8	23	8	6	19	24	4	7.5	18	57	77
	16L				12	54										25		

M尺寸中含L的尺寸，行程比既有商品更長。　kgf=N×0.101972

Delivery 出貨日　5 日出貨　快伴7 第2日出貨 P.6　快伴A 第3日出貨 P.6

數量區分	標準訂購 少量	特殊訂購 大量
數　量	1～50	51～
出貨日	一般	交期另估

超過表中最大數量時交期另估。 P.5
超過標準訂購少量時，不適用快件。

■**特長**：旋鈕安裝螺牙(M2)比標準型大1個尺寸。

■無旋鈕
可安裝旋鈕大螺牙型

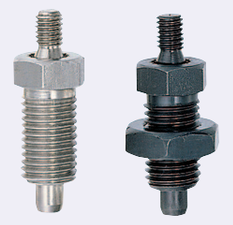

CAD 2D 3D　RoHS10

Type	本體		銷			彈簧	(緊固螺帽)	
	M材質	S表面處理	M材質	H硬度	S表面處理	M材質	M材質	S表面處理
PXNK	SUM22L	染黑處理	S45C	50～60HRC	染黑處理	SWP—B	S45C	染黑處理
SXNA	SUS303	—	SUS303	—	鍍鎳	SUS301	—	—
SXNK							SUS303	—

如對防鏽有要求，請優先選擇SUS303材質的產品。防鏽方法請參照 P.3049～3050。

SXNA(不鏽鋼)

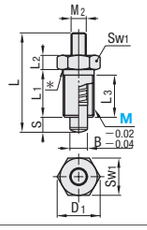

附緊固螺帽
PXNK
SXNK(不鏽鋼)

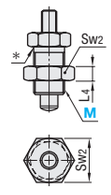

*因軸頸部位有R，所以螺帽無法緊密結合。

型式 Type	M	Pitch (細螺紋)	D1	B	S min.	L	L1	L2	L3	L4	M2 (粗螺紋)	Sw1	Sw2	荷重(N) PXNK min.	荷重(N) PXNK max.	荷重(N) SXNA SXNK min.	荷重(N) SXNA SXNK max.	質量(g) SXNA	質量(g) PXNK SXNK
SXNA	10	1.0	13.8	5	5	33	17	5	15	5	5	12	17	7	17	6	15	15	22
PXNK	12	1.5	16.2	6	6	42	20	6	17	6	6	14	18	9	24	8	21	25	35
SXNK	16	1.5	21.9	8	8	54	26	8	23	8	8	19	24	24	30	9	26	57	77

kgf=N×0.101972

詢價 請依下列2種方式
24小時Online WEB系統　FAX
P.9 請電洽：02-2570-3766#0

Delivery 出貨日

●■ 色 型式　庫存品 隔日出貨 P.5
當日出貨 僅適用於當日PM4:00前提出申請之訂單。

數量區分	標準訂購 少量	特殊訂購 大量
數　量	1～50	51～
出貨日	一般	交期另估

超過表中最大數量時交期另估。 P.5

●■ 色 型式　3 日出貨

Example 使用範例

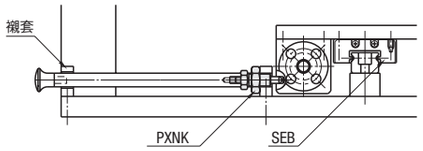

● 回復型與卡鎖型的特長 P.1502

INDEXING PLUNGERS -LEVER TYPE-

分度定位柱

—粗螺紋 · 細螺紋把手型—

庫存品 隔日出貨　交期縮短

■**特長**：旋轉把手即可控制銷的出入，可用於無旋鈕突出空間的地方。將把手旋轉180度，使銷內藏至本體中，並利用凹槽將把手鎖住。

請依照選定步驟❶～❸選擇型式和數值後再行訂購。

Order 訂購範例

	型式(Type · M)		型式(❶Type · ❷M)	—	❸B
(粗螺紋把手型)	PMXRB10	(細螺紋把手型)	PXVB16	—	8

■粗螺紋把手型

CAD 2D 3D　RoHS10

Type	把手 M材質	把手 S表面處理	本體 M材質	本體 S表面處理	銷 M材質	銷 H硬度	銷 S表面處理	彈簧 M材質	緊固螺帽 M材質	緊固螺帽 S表面處理
PMXRB	S45C	染黑處理	S45C	染黑處理	S45C	45HRC～	染黑處理	SUS304—WPB	SWCH	染黑處理
PMXRM		鍍無電解鎳		鍍無電解鎳			鍍無電解鎳			鍍無電解鎳

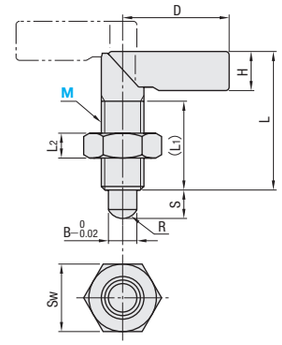

荷重

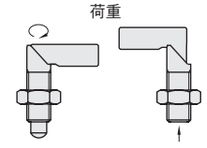

型式 Type	M	Pitch (粗螺紋)	B	S	L	(L1)	D	H	L2	Sw	R	荷重(N) min.	荷重(N) max.	質量(g)
PMXRB	10	1.5	5	5	34	20	24	8	6	17	3	5	9.5	22
PMXRM	12	1.75	6	6	39	25	30	11	7	19	3.5	8	13	33

kgf=N×0.101972

Delivery 出貨日　庫存品 隔日出貨 P.5
當日出貨 僅適用於當日PM4:00前提出申請之訂單。

數量區分	標準訂購 少量	特殊訂購 大量
數　量	1～20	21～
出貨日	一般	交期另估

超過表中最大數量時交期另估。 P.5

■細螺紋把手型

CAD 2D 3D　RoHS10

Type	把手 M材質	本體 M材質	本體 S表面處理	銷 M材質	銷 H硬度	銷 S表面處理	彈簧 M材質	(緊固螺帽) M材質	(緊固螺帽) S表面處理
PXVB	尼龍6 (無光澤黑)	SUM22L	染黑處理	S45C	50～60HRC	染黑處理	SWP—B	—	—
PXVBK								S45C	染黑處理
SPXVB		SUS303	—	SUS303	—	鍍鎳	SUS301	—	—
SPXVBK								SUS303	—

如對防鏽有要求，請優先選擇SUS303材質的產品。防鏽方法請參照 P.3049～3050。

PXVB
SPXVB

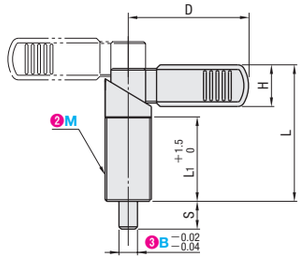

附緊固螺帽
PXVBK
SPXVBK

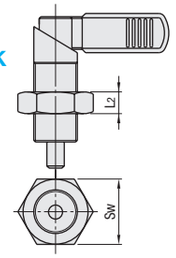

型式 ❶Type		❷M	Pitch (細螺紋)	❸B(選擇)	S	L	L1	D	H	L2	Sw
(鋼) PXVB	(不鏽鋼) SPXVB	16	1.5	6 8 10	10	47	30	42	15.5	8	24
PXVBK	SPXVBK	20	1.5	8 10 12	12	59	36	52	19	10	30

Delivery 出貨日　3 日出貨

數量區分	標準訂購 少量	特殊訂購 大量
數　量	1～50	51～
出貨日	一般	交期另估

超過表中最大數量時交期另估。 P.5

詢價 請依下列2種方式
24小時Online WEB系統　FAX
P.9 請電洽：02-2570-3766#0

■質量 · 荷重

M	B	質量(g)	荷重(N) min.	荷重(N) max.
16	6	79	12	32
	8	80		
	10	82		
20	8	112	21	58
	10	115		
	12	118		

kgf=N×0.101972